



**POLICIJOS DEPARTAMENTAS  
PRIE LIETUVOS RESPUBLIKOS VIDAUS REIKALŲ MINISTERIJOS**

Lietuvos Respublikos finansų ministerijai  
Valstybės įmonei Turto bankui

2019-06-                      Nr. 5-S-  
į 2019-05-29                Nr. ((27.18E-02)-5K-  
1908574)-6K-1902964

**DĖL LIETUVOS RESPUBLIKOS VYRIAUSYBĖS 2007 M. SPALIO 10 D. NUTARIMO NR. 1082 „DĖL ATNAUJINAMO VALSTYBĖS NEKILNOJAMOJO TURTO SĄRAŠO PATVIRTINIMO IR LĖŠŲ, LIKUSIŲ ATNAUJINUS VALSTYBĖS NEKILNOJAMĄJĮ TURTA, NAUDOJIMO“ PAKEITIMO**

Policijos departamente prie Lietuvos Respublikos vidaus reikalų ministerijos (toliau – Policijos departamentas) išnagrinėjome Lietuvos Respublikos finansų ministerijos 2019 m. gegužės 29 d. raštą Nr. ((27.18E-02)-5K-1908574)-6K-1902964 „Dėl Vyriausybės 2007 m. spalio 10 d. nutarimo Nr. 1082 pakeitimo“ (toliau – raštas).

Atsižvelgdami į rašte ir jo priede, Lietuvos Respublikos Vyriausybės nutarimo „Dėl Lietuvos Respublikos Vyriausybės 2007 m. spalio 10 d. nutarimo Nr. 1082 „Dėl atnaujinamo valstybės nekilnojamojo turto sąrašo patvirtinimo ir lėšų, likusių atnaujinus valstybės nekilnojamąjį turtą, naudojimo“ pakeitimo“ projekte (toliau – nutarimo pakeitimo projektas), pateiktą informaciją, teikiame pastabas:

1. Rašto 7.1 papunktyje nurodyta suma, kuri perkeliama į komisariato pastato Klaipėdoje, Kauno g. 6, projektą iš kitų projektų, yra 291 498,79 Eur, tačiau rašte nurodyta tik 46 187,59 Eur iš užbaigto kompleksinio pastato Vilniuje, Pagubės g., atnaujinimo projekto ir 101 519,51 Eur iš išbraukto Lietuvos kariuomenės turto – technikos depo dirbtuvių Kaune, A. Juozapavičiaus pr. 11, atnaujinimo projekto, nenurodyta, iš kokio projekto perkelta likusi suma 143 791,69 Eur.

2. Nesutiktume, kad tarp rašto 7.1 papunktyje nurodytų 9 išbraukiamų objektų ir perkeliamų prie Vilniaus miesto 5-ojo policijos komisariato ir kelių policijos pastato Vilniuje, Sietyno g., projekto būtų administracinės patalpos (unikalus numeris – 1991-5002-9015:0015) Kaune, Savanorių pr. 1, ir butas (unikalus numeris – 2199-5001-2016:0015) Klaipėdoje, J. Zauerveino g. 10A-15. Šis turtas jau yra parduotas ir gautais pinigais galima padengti dalį paskolos.

3. Rašto 1.2 papunktyje nurodyta, kad į Vilniaus miesto 5-ojo policijos komisariato ir kelių policijos pastato Vilniuje, Sietyno g., projektą perkeliama 14 objektų, 15.3 papunktyje nurodyta, kad perkeliama 7 objektai, iš viso 21 objektas, o 16.3 papunktyje nurodyta, kad projekto parduodamo turto sąrašas papildomas 19 naujų objektų ir 31 parduodamu objektu, perkeltais iš kitų atnaujinimo projektų, ir išbraukiamas 51 objektas. Sutikrinus priede pateikto nutarimo pakeitimo projekto atnaujinamo valstybės nekilnojamojo turto sąrašą nustatyta, kad sąrašas papildomas 32 naujais ar perduodamais objektais, o iš sąrašo išbraukiama 50 objektų. Rašto skirtinguose



punktuose ir nutarimo pakeitimo projekto sąraše pateikti duomenys nesutampa, todėl manome, kad ši informacija yra taisytina.

4. Nutarimo pakeitimo projekto sąrašo 11.1 papunktyje naujai įtraukto objekto „butas su bendro naudojimo patalpomis (unikalus numeris – 4400-4553-6207:5637) Vilniuje, Elniakampio g. 6-2“ adresą tikslinti į „Elniakampio g. 16-2“.

5. Nutarimo pakeitimo projekto sąrašo 11.1 papunktį (Vilniaus miesto 5-ojo policijos komisariato ir kelių policijos pastato Vilniuje, Sietyno g., projekto sąrašą) prašome papildyti nauju objektu, dėl kurio įtraukimo į atnaujinamo valstybės nekilnojamojo turto sąrašą Policijos departamentas jau buvo pateikęs siūlymą VĮ Turto bankui 2019 m. gegužės 23 d. raštu Nr. 5-S-4935 „Dėl nekilnojamojo turto įtraukimo į atnaujinamo valstybės nekilnojamojo turto sąrašą“, t. y. turą Šilalėje, Kovo 11-osios g. 24-16, – butą su rūsiu 6,15 kv. m, unikalus numeris – 8799-0003-4012:0016, bendras plotas – 66,72 kv. m, vidutinė rinkos vertė pagal VĮ Registrų centro pateikiamą vertinimą – 25 100 Eur (dvidešimt penki tūkstančiai vienas šimtas eurų).

6. Taip pat papildomai į 5.1 arba 11.1 papunkčio sąrašą prašome įtraukti:

Pastatą – bendrabutį (unikalus numeris – 6897-3006-7021, bendras plotas 442,18 kv. m, vidutinė rinkos vertė pagal VĮ Registrų centro pateikiamą vertinimą – 20 500 Eur), pastatą – garažą (unikalus numeris – 4400-0438-8998, bendras plotas 210,03 kv. m, vidutinė rinkos vertė pagal VĮ Registrų centro pateikiamą vertinimą – 5 980 Eur), kitus inžinerinius statinius – tvorą (unikalus numeris 4400-2518-6841, tvoros ilgis 124,07 m) ir 3425/104572 dalį žemės sklypo (unikalus numeris 6860-0004-0008, žemės sklypo plotas 10,4572 ha, vidutinė rinkos vertė pagal VĮ Registrų centro pateikiamą vertinimą – 3 864 Eur), esančius Rietave, Plungės g. 26. Viso perduodamo turto vertė – 30 344 Eur (trisdešimt tūkstančių trys šimtai keturiasdešimt keturi eurai).

PRIDEDAMA:

1. VĮ Registrų centro išrašų kopijos, 22 lapai.
2. Kadastrinių matavimų bylos kopija, 13 lapų.

Policijos generalinio komisaro pavaduotojas,  
atliekantis policijos generalinio komisaro funkcijas

Rimantas Bobinas

| DETALŪS METADUOMENYS   |  |
|--|--|
| Dokumento sudarytojas (-ai)  | Policijos departamentas prie Lietuvos Respublikos vidaus reikalų ministerijos  |
| Dokumento pavadinimas (antraštė)   | DĖL LIETUVOS RESPUBLIKOS VYRIAUSYBĖS 2007 M. SPALIO 10 D. NUTARIMO NR. 1082 „DĖL ATNAUJINAMO VALSTYBĖS NEKILNOJAMOJO TURTO SĄRAŠO PATVIRTINIMO IR LĖŠŲ, LIKUSIŲ ATNAUJINUS VALSTYBĖS NEKILNOJAMĄJĮ TURTA, NAUDOJIMO“ PAKEITIMO |
| Dokumento registracijos data ir numeris  | 2019-06-17 5-S-5815  |
| Dokumento gavimo data ir dokumento gavimo registracijos numeris                                      | -  |
| Dokumento specifikacijos identifikavimo žymuo  | ADOC-V1.0  |
| Parašo paskirtis   | Pasirašymas  |
| Parašą sukūrusio asmens vardas, pavardė ir pareigos  | Rimantas Bobinas, atliekantis policijos generalinio komisaro funkcijas   |
| Parašo sukūrimo data ir laikas   | 2019-06-14T18:25:20.581+03:00  |
| Parašo formatas  | XAdES-X-L  |
| Informacija apie sertifikavimo paslaugų teikėją  | VI Registru centras - i.k. 124110246   |
| Sertifikato galiojimo laikas   | 2018-06-29 14:58:19 - 2021-06-28 14:58:19  |
| Informacija apie būdus, naudotus metaduomenų vientisumui užtikrinti                                  | Metaduomenų vientisumas užtikrintas naudojant Dokumentų valdymo sistema Avilys, versija 3.5.9  |
| Parašo paskirtis   | Registravimas  |
| Parašą sukūrusio asmens vardas, pavardė ir pareigos  | Dokumentų valdymo sistema Avilys,  |
| Parašo sukūrimo data ir laikas   | 2019-06-17T07:53:06.866+03:00  |
| Parašo formatas  | XAdES-EPES   |
| Informacija apie sertifikavimo paslaugų teikėją  | VI Registru Centras - I.k. 124110246   |
| Sertifikato galiojimo laikas   | 2018-06-21 12:20:21 - 2019-06-21 12:20:21  |
| Informacija apie būdus, naudotus metaduomenų vientisumui užtikrinti                                  | Metaduomenų vientisumas užtikrintas naudojant Dokumentų valdymo sistema Avilys, versija 3.5.9  |
| Pagrindinio dokumento priedų skaičius  | 3  |
| Pagrindinio dokumento pridedamų dokumentų skaičius   | 0  |
| Programinės įrangos, kuria naudojantis sudarytas elektroninis dokumentas, pavadinimas                | Dokumentų valdymo sistema Avilys, versija 3.5.9  |
| Informacija apie elektroninio dokumento ir elektroninio (-ių) parašo (-ų) tikrinimą (tikrinimo data) | Parašai atitinka duomenis, klaida tikrinant sertifikatų išdavėjų sertifikatus, nėra galimybės patikrinti sertifikatų (2019-06-25)  |
| Elektroninio dokumento nuorašo atspausdinimo data ir ją atspausdinęs darbuotojas                     | 2019-06-25 atspausdino Ruta Muzikeviciene  |
| Paieškos nuoroda   | -  |

|                               |   |
|-------------------------------|---|
| <b>Papildomi metaduomenys</b> | - |
|-------------------------------|---|





VALSTYBĖS ĮMONĖ REGISTRŲ CENTRAS

Lvovo g. 25-101, 09320 Vilnius, tel. (8 5) 2688 262, faks. (8 5) 2688 311, el.p. info@registrucentras.lt

REGISTRŲ CENTRAS

## NEKILNOJAMOJO TURTO REGISTRO CENTRINIO DUOMENŲ BANKO IŠRAŠAS

2019-06-10 11:07:52

### 1. Nekilnojamojo turto registre įregistruotas turtas:

Registro Nr.: **80/17364**  
Registro tipas: **Statiniai**  
Sudarymo data: **1996-12-11**  
Adresas: **Rietavas, Plungės g. 28**

### 2. Nekilnojamieji daiktai:

2.1.

**Pastatas - Bendrabutis**

Adresas: **Rietavas, Plungės g. 26**

Unikalus daikto numeris: **6897-3006-7021**

Daikto pagrindinė naudojimo paskirtis: **Gyvenamoji (įvairioms socialinėms grupėms)**

Žymėjimas plane: **2N2p**

Statybos pradžios metai: **1965**

Statybos pabaigos metai: **1965**

Baigtumo procentas: **100 %**

Šildymas: **Nėra**

Vandentiekis: **Vietinis vandentiekis**

Nuotekų šalinimas: **Komunalinis nuotekų šalinimas**

Dujos: **Nėra**

Sienos: **Plytos**

Stogo danga: **Asbestcementis**

Aukštų skaičius: **2**

Bendras plotas: **442.18 kv. m**

Naudingas plotas: **398.40 kv. m**

Gyvenamasis plotas: **45.37 kv. m**

Tūris: **1854 kub. m**

Užstatytas plotas: **267.00 kv. m**

Gyvenamosios paskirties patalpų skaičius: **1**

Kambarių skaičius: **5**

Atkūrimo sąnaudos (statybos vertė): **189122 Eur**

Fizinio nusidėvėjimo procentas: **34 %**

Atkuriamoji vertė: **124826 Eur**

Vidutinė rinkos vertė: **14438 Eur**

Vidutinės rinkos vertės nustatymo būdas: **Masinis vertinimas**

Vidutinės rinkos vertės nustatymo data: **2007-01-29**

Kadastro duomenų nustatymo data: **1997-02-06**

Pastato (jo dalies) energinio naudingumo

klasė: **E**

Skaičiuojamosios šiluminės energijos

sąnaudos pastatui (jo daliai) šildyti: **375.14 kWh/m2/m.**

2.2.

**Pastatas - Valgykla - kavinė**

Unikalus daikto numeris: **6897-3006-7010**

Daikto pagrindinė naudojimo paskirtis: **Maitinimo**

Žymėjimas plane: **1M1p**

Statybos pradžios metai: **1973**

Statybos pabaigos metai: **1973**

Baigtumo procentas: **100 %**

Šildymas: **Vietinis centrinis šildymas**

Vandentiekis: **Vietinis vandentiekis**

Nuotekų šalinimas: **Komunalinis nuotekų šalinimas**

Dujos: **Nėra**

Sienos: **Plytos**

Stogo danga: **Ruberoidas**

Aukštų skaičius: **1**

- Bendras plotas: **312.38 kv. m**  
Pagrindinis plotas: **100.58 kv. m**  
Tūris: **1307 kub. m**  
Užstatytas plotas: **277.30 kv. m**  
Atkūrimo sąnaudos (statybos vertė): **126676 Eur**  
Fizinio nusidėvėjimo procentas: **33 %**  
Atkuriamoji vertė: **84873 Eur**  
Vidutinė rinkos vertė: **49484 Eur**  
Vidutinės rinkos vertės nustatymo būdas: **Masinis vertinimas**  
Vidutinės rinkos vertės nustatymo data: **2007-01-29**  
Kadastro duomenų nustatymo data: **2002-02-20**
- 2.3. **Pastatas - Administracinis**  
Unikalus daikto numeris: **6897-3006-7032**  
Daikto pagrindinė naudojimo paskirtis: **Administracinė**  
Žymėjimas plane: **3B2p**  
Statybos pradžios metai: **1974**  
Statybos pabaigos metai: **2004**  
Rekonstravimo pradžios metai: **2012**  
Rekonstravimo pabaigos metai: **2012**  
Statinio kategorija: **Ypatingasis**  
Baigtumo procentas: **100 %**  
Šildymas: **Centrinis šildymas iš centralizuotų sistemų**  
Vandentiekis: **Komunalinis vandentiekis**  
Nuotekų šalinimas: **Komunalinis nuotekų šalinimas**  
Dujos: **Nėra**  
Sienos: **Plytos**  
Stogo danga: **Metalas**  
Aukštų skaičius: **2**  
Bendras plotas: **841.63 kv. m**  
Pagrindinis plotas: **671.57 kv. m**  
Tūris: **3542 kub. m**  
Užstatytas plotas: **555.00 kv. m**  
Koordinatė X: **6179714**  
Koordinatė Y: **369757**  
Atkūrimo sąnaudos (statybos vertė): **422556 Eur**  
Fizinio nusidėvėjimo procentas: **23 %**  
Atkuriamoji vertė: **325533 Eur**  
Vidutinė rinkos vertė: **114400 Eur**  
Vidutinės rinkos vertės nustatymo būdas: **Masinis vertinimas**  
Vidutinės rinkos vertės nustatymo data: **2012-08-01**  
Kadastro duomenų nustatymo data: **2012-08-01**
- 2.4. **Pastatas - Katilinė**  
Unikalus daikto numeris: **6897-3006-7043**  
Daikto pagrindinė naudojimo paskirtis: **Gamybos, pramonės**  
Žymėjimas plane: **4H1p**  
Statybos pradžios metai: **1978**  
Statybos pabaigos metai: **1978**  
Baigtumo procentas: **100 %**  
Šildymas: **Vietinis centrinis šildymas**  
Vandentiekis: **Vietinis vandentiekis**  
Nuotekų šalinimas: **Komunalinis nuotekų šalinimas**  
Dujos: **Nėra**  
Sienos: **Plytos**  
Stogo danga: **Ruberoidas**  
Aukštų skaičius: **1**  
Bendras plotas: **377.35 kv. m**  
Pagrindinis plotas: **230.86 kv. m**  
Tūris: **2348 kub. m**  
Užstatytas plotas: **428.40 kv. m**

- Atkūrimo sąnaudos (statybos vertė): **190000 Eur**  
Fizinio nusidėvėjimo procentas: **46 %**  
Atkuriamoji vertė: **103000 Eur**  
Vidutinė rinkos vertė: **24600 Eur**  
Vidutinės rinkos vertės nustatymo būdas: **Atkuriamoji vertė**  
Vidutinės rinkos vertės nustatymo data: **2016-01-01**  
Kadastro duomenų nustatymo data: **2002-02-20**
- 2.5. **Pastatas - Mechaninės dirbtuvės**  
Unikalus daikto numeris: **6897-3006-7054**  
Daikto pagrindinė naudojimo paskirtis: **Gamybos, pramonės**  
Žymėjimas plane: **5P1p**  
Statybos pradžios metai: **1962**  
Statybos pabaigos metai: **1962**  
Baigtumo procentas: **100 %**  
Šildymas: **Vietinis centrinis šildymas**  
Vandentiekis: **Vietinis vandentiekis**  
Nuotekų šalinimas: **Komunalinis nuotekų šalinimas**  
Dujos: **Nėra**  
Sienos: **Plytos**  
Stogo danga: **Ruberoidas**  
Aukštų skaičius: **1**  
Bendras plotas: **2698.89 kv. m**  
Pagrindinis plotas: **2277.01 kv. m**  
Tūris: **20130 kub. m**  
Užstatytas plotas: **2542.10 kv. m**  
Atkūrimo sąnaudos (statybos vertė): **845000 Eur**  
Fizinio nusidėvėjimo procentas: **65 %**  
Atkuriamoji vertė: **296000 Eur**  
Vidutinė rinkos vertė: **71000 Eur**  
Vidutinės rinkos vertės nustatymo būdas: **Atkuriamoji vertė**  
Vidutinės rinkos vertės nustatymo data: **2016-01-01**  
Kadastro duomenų nustatymo data: **2002-02-20**
- 2.6. **Pastatas - Atsarginių dalių sandėlis**  
Unikalus daikto numeris: **6897-3006-7065**  
Daikto pagrindinė naudojimo paskirtis: **Sandėliavimo**  
Žymėjimas plane: **6F1p**  
Statybos pradžios metai: **1984**  
Statybos pabaigos metai: **1984**  
Baigtumo procentas: **100 %**  
Šildymas: **Nėra**  
Vandentiekis: **Nėra**  
Nuotekų šalinimas: **Nėra**  
Dujos: **Nėra**  
Sienos: **Plytos**  
Stogo danga: **Asbestcementis**  
Aukštų skaičius: **1**  
Bendras plotas: **423.64 kv. m**  
Pagrindinis plotas: **423.64 kv. m**  
Tūris: **3246 kub. m**  
Užstatytas plotas: **463.80 kv. m**  
Atkūrimo sąnaudos (statybos vertė): **266000 Eur**  
Fizinio nusidėvėjimo procentas: **38 %**  
Atkuriamoji vertė: **165000 Eur**  
Vidutinė rinkos vertė: **39600 Eur**  
Vidutinės rinkos vertės nustatymo būdas: **Atkuriamoji vertė**  
Vidutinės rinkos vertės nustatymo data: **2016-01-01**  
Kadastro duomenų nustatymo data: **2002-02-20**
- 2.7. **Pastatas - Autogaražas**  
Unikalus daikto numeris: **6897-3006-7076**

Daikto pagrindinė naudojimo paskirtis: **Garažų**  
Žymėjimas plane: **7G1p**  
Statybos pradžios metai: **1914**  
Statybos pabaigos metai: **1914**  
Rekonstravimo pradžios metai: **1964**  
Rekonstravimo pabaigos metai: **1964**  
Baigtumo procentas: **100 %**  
Šildymas: **Vietinis centrinis šildymas**  
Vandentiekis: **Vietinis vandentiekis**  
Nuotekų šalinimas: **Komunalinis nuotekų šalinimas**  
Dujos: **Nėra**  
Sienos: **Plytos**  
Stogo danga: **Asbestcementis**  
Aukštų skaičius: **1**  
Bendras plotas: **1029.42 kv. m**  
Pagrindinis plotas: **686.17 kv. m**  
Tūris: **4358 kub. m**  
Užstatytas plotas: **896.00 kv. m**  
Atkūrimo sąnaudos (statybos vertė): **195888 Eur**  
Fizinio nusidėvėjimo procentas: **68 %**  
Atkuriamoji vertė: **74437 Eur**  
Vidutinė rinkos vertė: **18095 Eur**  
Vidutinės rinkos vertės nustatymo būdas: **Masinis vertinimas**  
Vidutinės rinkos vertės nustatymo data: **2007-01-29**  
Kadastro duomenų nustatymo data: **2002-02-20**

2.8. **Pastatas - Arkinis sandėlis**

Unikalus daikto numeris: **6897-3006-7098**  
Daikto pagrindinė naudojimo paskirtis: **Sandėliavimo**  
Žymėjimas plane: **9F1g**  
Statybos pradžios metai: **1987**  
Statybos pabaigos metai: **1987**  
Baigtumo procentas: **100 %**  
Šildymas: **Nėra**  
Vandentiekis: **Nėra**  
Nuotekų šalinimas: **Nėra**  
Dujos: **Nėra**  
Sienos: **Metalas su karkasu**  
Stogo danga: **Metalas**  
Aukštų skaičius: **1**  
Bendras plotas: **539.62 kv. m**  
Pagrindinis plotas: **539.62 kv. m**  
Tūris: **3565 kub. m**  
Užstatytas plotas: **540.00 kv. m**  
Atkūrimo sąnaudos (statybos vertė): **182000 Eur**  
Fizinio nusidėvėjimo procentas: **58 %**  
Atkuriamoji vertė: **76400 Eur**  
Vidutinė rinkos vertė: **18300 Eur**  
Vidutinės rinkos vertės nustatymo būdas: **Atkuriamoji vertė**  
Vidutinės rinkos vertės nustatymo data: **2016-01-01**  
Kadastro duomenų nustatymo data: **2002-02-20**

2.9. **Pastatas - Atsarginių dalių sandėlis**

Unikalus daikto numeris: **6897-3006-7100**  
Daikto pagrindinė naudojimo paskirtis: **Sandėliavimo**  
Žymėjimas plane: **10F2p**  
Statybos pradžios metai: **1912**  
Statybos pabaigos metai: **1912**  
Rekonstravimo pradžios metai: **1964**  
Rekonstravimo pabaigos metai: **1964**  
Baigtumo procentas: **100 %**

Šildymas: **Nėra**  
Vandentiekis: **Nėra**  
Nuotekų šalinimas: **Nėra**  
Dujos: **Nėra**  
Sienos: **Plytos**  
Stogo danga: **Asbestcementis**  
Aukštų skaičius: **2**  
Bendras plotas: **904.16 kv. m**  
Pagrindinis plotas: **844.64 kv. m**  
Tūris: **3609 kub. m**  
Užstatytas plotas: **555.30 kv. m**  
Atkūrimo sąnaudos (statybos vertė): **253000 Eur**  
Fizinio nusidėvėjimo procentas: **70 %**  
Atkuriamoji vertė: **75800 Eur**  
Vidutinė rinkos vertė: **18200 Eur**  
Vidutinės rinkos vertės nustatymo būdas: **Atkuriamoji vertė**  
Vidutinės rinkos vertės nustatymo data: **2016-01-01**  
Kadastro duomenų nustatymo data: **2002-02-20**

2.10. **Pastatas - Lentpjūvė**

Aprašymas / pastabos: **B.p.11H1m**  
Unikalus daikto numeris: **6897-3006-7110**  
Daikto pagrindinė naudojimo paskirtis: **Gamybos, pramonės**  
Žymėjimas plane: **11P1ž**  
Statybos pradžios metai: **1958**  
Statybos pabaigos metai: **1958**  
Rekonstravimo pradžios metai: **1996**  
Rekonstravimo pabaigos metai: **1996**  
Baigtumo procentas: **100 %**  
Šildymas: **Nėra**  
Vandentiekis: **Nėra**  
Nuotekų šalinimas: **Nėra**  
Dujos: **Nėra**  
Sienos: **Medis su karkasu**  
Stogo danga: **Asbestcementis**  
Aukštų skaičius: **1**  
Bendras plotas: **191.81 kv. m**  
Pagrindinis plotas: **103.96 kv. m**  
Tūris: **433 kub. m**  
Užstatytas plotas: **142.00 kv. m**  
Atkūrimo sąnaudos (statybos vertė): **39800 Eur**  
Fizinio nusidėvėjimo procentas: **58 %**  
Atkuriamoji vertė: **16700 Eur**  
Vidutinė rinkos vertė: **4020 Eur**  
Vidutinės rinkos vertės nustatymo būdas: **Atkuriamoji vertė**  
Vidutinės rinkos vertės nustatymo data: **2016-01-01**  
Kadastro duomenų nustatymo data: **2002-02-20**

2.11. **Pastatas - Operatorinė**

Unikalus daikto numeris: **6897-3006-7121**  
Daikto pagrindinė naudojimo paskirtis: **Kita**  
Žymėjimas plane: **12H1p**  
Būklė: **Sunaikintas**  
Statybos pabaigos metai: **1959**  
Baigtumo procentas: **100 %**  
Šildymas: **Nėra**  
Vandentiekis: **Nėra**  
Nuotekų šalinimas: **Nėra**  
Dujos: **Nėra**  
Sienos: **Plytos**  
Stogo danga: **Ruberoideas**

Aukštų skaičius: 1  
Bendras plotas: 19.55 kv. m  
Pagrindinis plotas: 19.55 kv. m  
Tūris: 90 kub. m  
Užstatytas plotas: 30.20 kv. m  
Atkūrimo sąnaudos (statybos vertė): 6334 Eur  
Fizinio nusidėvėjimo procentas: 47 %  
Atkuriamoji vertė: 3357 Eur  
Vidutinė rinkos vertė: 671 Eur  
Vidutinės rinkos vertės nustatymo data: 2002-02-20  
Kadastro duomenų nustatymo data: 2002-02-20

2.12.

**Pastatas - Operatorinė**

Adresas: Rietavas, Plungės g. 32  
Unikalus daikto numeris: 6897-3006-7132  
Daikto pagrindinė naudojimo paskirtis: Gamybos, pramonės  
Žymėjimas plane: 13H1g  
Statybos pradžios metai: 1996  
Statybos pabaigos metai: 1996  
Baigtumo procentas: 100 %  
Šildymas: Nėra  
Vandentiekis: Nėra  
Nuotekų šalinimas: Nėra  
Dujos: Nėra  
Sienos: Metalas su karkasu  
Stogo danga: Metalas  
Aukštų skaičius: 1  
Bendras plotas: 12.99 kv. m  
Pagrindinis plotas: 10.75 kv. m  
Tūris: 40 kub. m  
Užstatytas plotas: 14.00 kv. m  
Atkūrimo sąnaudos (statybos vertė): 3920 Eur  
Fizinio nusidėvėjimo procentas: 40 %  
Atkuriamoji vertė: 2350 Eur  
Vidutinė rinkos vertė: 564 Eur  
Vidutinės rinkos vertės nustatymo būdas: Atkuriamoji vertė  
Vidutinės rinkos vertės nustatymo data: 2016-01-01  
Kadastro duomenų nustatymo data: 2002-02-20

2.13.

**Pastatas - Transformatorinė**

Adresas: Rietavas, Plungės g. 34  
Unikalus daikto numeris: 6897-3006-7304  
Daikto pagrindinė naudojimo paskirtis: Gamybos, pramonės  
Žymėjimas plane: 30P2p  
Statybos pradžios metai: 1974  
Statybos pabaigos metai: 1974  
Baigtumo procentas: 100 %  
Šildymas: Nėra  
Vandentiekis: Nėra  
Nuotekų šalinimas: Nėra  
Dujos: Nėra  
Sienos: Plytos  
Stogo danga: Ruberoidas  
Aukštų skaičius: 2  
Bendras plotas: 46.14 kv. m  
Pagrindinis plotas: 46.14 kv. m  
Tūris: 244 kub. m  
Užstatytas plotas: 31.00 kv. m  
Atkūrimo sąnaudos (statybos vertė): 41200 Eur  
Fizinio nusidėvėjimo procentas: 52 %  
Atkuriamoji vertė: 19800 Eur

Vidutinė rinkos vertė: **4750 Eur**  
Vidutinės rinkos vertės nustatymo būdas: **Atkuriamoji vertė**  
Vidutinės rinkos vertės nustatymo data: **2017-01-01**  
Kadastro duomenų nustatymo data: **1997-02-24**

2.14. **Pastatas - Mechanizmų laikymo pašiūrė**

Unikalus daikto numeris: **6897-3006-7343**  
Daikto pagrindinė naudojimo paskirtis: **Garažų**  
Žymėjimas plane: **32G1b**  
Statybos pradžios metai: **2002**  
Statybos pabaigos metai: **2002**  
Baigtumo procentas: **100 %**  
Šildymas: **Nėra**  
Vandentiekis: **Nėra**  
Nuotekų šalinimas: **Nėra**  
Dujos: **Nėra**  
Sienos: **Gelžbetonio plokštės**  
Stogo danga: **Ruberoidas**  
Aukštų skaičius: **1**  
Bendras plotas: **882.97 kv. m**  
Pagrindinis plotas: **882.97 kv. m**  
Tūris: **3353 kub. m**  
Užstatytas plotas: **906.00 kv. m**  
Atkūrimo sąnaudos (statybos vertė): **208816 Eur**  
Fizinio nusidėvėjimo procentas: **6 %**  
Atkuriamoji vertė: **196362 Eur**  
Vidutinė rinkos vertė: **22900 Eur**  
Vidutinės rinkos vertės nustatymo būdas: **Masinis vertinimas**  
Vidutinės rinkos vertės nustatymo data: **2007-01-29**  
Kadastro duomenų nustatymo data: **2002-02-20**

2.15. **Pastatas - Mechanizmų laikymo pašiūrė**

Unikalus daikto numeris: **6897-3006-7354**  
Daikto pagrindinė naudojimo paskirtis: **Garažų**  
Žymėjimas plane: **33G1b**  
Statybos pradžios metai: **2002**  
Statybos pabaigos metai: **2002**  
Baigtumo procentas: **100 %**  
Šildymas: **Nėra**  
Vandentiekis: **Nėra**  
Nuotekų šalinimas: **Nėra**  
Dujos: **Nėra**  
Sienos: **Gelžbetonio plokštės**  
Stogo danga: **Ruberoidas**  
Aukštų skaičius: **1**  
Bendras plotas: **759.65 kv. m**  
Pagrindinis plotas: **759.65 kv. m**  
Tūris: **2887 kub. m**  
Užstatytas plotas: **780.00 kv. m**  
Atkūrimo sąnaudos (statybos vertė): **180723 Eur**  
Fizinio nusidėvėjimo procentas: **6 %**  
Atkuriamoji vertė: **169717 Eur**  
Vidutinė rinkos vertė: **19701 Eur**  
Vidutinės rinkos vertės nustatymo būdas: **Masinis vertinimas**  
Vidutinės rinkos vertės nustatymo data: **2007-01-29**  
Kadastro duomenų nustatymo data: **2002-02-20**

2.16. **Pastatas - Techninių apžiūrų stotis**

Adresas: **Rietavas, Plungės g. 30**  
Unikalus daikto numeris: **4400-0314-0252**  
Daikto pagrindinė naudojimo paskirtis: **Paslaugų**  
Žymėjimas plane: **34L1g**



- Statybos pradžios metai: **2004**  
Statybos pabaigos metai: **2004**  
Baigtumo procentas: **100 %**  
Šildymas: **Vietinis centrinis šildymas**  
Vandentiekis: **Komunalinis vandentiekis**  
Nuotekų šalinimas: **Vietinis nuotekų šalinimas**  
Dujos: **Nėra**  
Sienos: **Metalas su karkasu**  
Stogo danga: **Metalas**  
Aukštų skaičius: **1**  
Bendras plotas: **119.18 kv. m**  
Pagrindinis plotas: **97.16 kv. m**  
Tūris: **630 kub. m**  
Užstatytas plotas: **129.00 kv. m**  
Koordinatė X: **6179687.91**  
Koordinatė Y: **369649.69**  
Atkūrimo sąnaudos (statybos vertė): **54352 Eur**  
Fizinio nusidėvėjimo procentas: **0 %**  
Atkuriamoji vertė: **54352 Eur**  
Vidutinė rinkos vertė: **16306 Eur**  
Vidutinės rinkos vertės nustatymo data: **2004-06-01**  
Kadastro duomenų nustatymo data: **2004-06-01**
- 2.17. **Pastatas - Arkinis sandėlis**  
Unikalus daikto numeris: **6897-3006-7087**  
Daikto pagrindinė naudojimo paskirtis: **Sandėliavimo**  
Žymėjimas plane: **8F1pg**  
Statybos pradžios metai: **1986**  
Statybos pabaigos metai: **1986**  
Baigtumo procentas: **100 %**  
Šildymas: **Nėra**  
Vandentiekis: **Nėra**  
Nuotekų šalinimas: **Nėra**  
Dujos: **Nėra**  
Sienos: **Plytos**  
Stogo danga: **Metalas**  
Aukštų skaičius: **1**  
Bendras plotas: **518.02 kv. m**  
Pagrindinis plotas: **518.02 kv. m**  
Tūris: **3682 kub. m**  
Užstatytas plotas: **554.80 kv. m**  
Atkūrimo sąnaudos (statybos vertė): **184000 Eur**  
Fizinio nusidėvėjimo procentas: **36 %**  
Atkuriamoji vertė: **118000 Eur**  
Vidutinė rinkos vertė: **28300 Eur**  
Vidutinės rinkos vertės nustatymo būdas: **Atkuriamoji vertė**  
Vidutinės rinkos vertės nustatymo data: **2016-01-01**  
Kadastro duomenų nustatymo data: **2002-02-20**
- 2.18. **Pastatas - Garažas**  
Unikalus daikto numeris: **4400-0438-8998**  
Daikto pagrindinė naudojimo paskirtis: **Garažų**  
Žymėjimas plane: **35G1bg**  
Statybos pradžios metai: **2002**  
Statybos pabaigos metai: **2002**  
Baigtumo procentas: **100 %**  
Šildymas: **Nėra**  
Vandentiekis: **Nėra**  
Nuotekų šalinimas: **Nėra**  
Dujos: **Nėra**  
Sienos: **Gelžbetonio plokštės**

- Stogo danga: **Ruberoidas**  
Aukštų skaičius: **1**  
Bendras plotas: **210.03 kv. m**  
Pagrindinis plotas: **210.03 kv. m**  
Tūris: **728 kub. m**  
Užstatytas plotas: **221.00 kv. m**  
Koordinatė X: **6179620.43**  
Koordinatė Y: **369777.94**  
Atkūrimo sąnaudos (statybos vertė): **34175 Eur**  
Fizinio nusidėvėjimo procentas: **2 %**  
Atkuriamoji vertė: **33596 Eur**  
Vidutinė rinkos vertė: **8370 Eur**  
Vidutinės rinkos vertės nustatymo data: **2004-11-08**  
Kadastro duomenų nustatymo data: **2004-11-05**
- 2.19. **Pastatas - Išpilstymo sandėlis**  
Unikalus daikto numeris: **6897-3006-7143**  
Daikto pagrindinė naudojimo paskirtis: **Pagalbinio ūkio**  
Žymėjimas plane: **14H1p**  
Būklė: **Fiziškai pažeistas**  
Statybos pradžios metai: **1959**  
Statybos pabaigos metai: **2004**  
Baigtumo procentas: **100 %**  
Šildymas: **Nėra**  
Vandentiekis: **Nėra**  
Nuotekų šalinimas: **Nėra**  
Sienos: **Plytos**  
Aukštų skaičius: **1**  
Tūris: **30 kub. m**  
Užstatytas plotas: **14.00 kv. m**  
Atkūrimo sąnaudos (statybos vertė): **2302 Eur**  
Fizinio nusidėvėjimo procentas: **4 %**  
Atkuriamoji vertė: **2210 Eur**  
Vidutinė rinkos vertė: **333 Eur**  
Vidutinės rinkos vertės nustatymo būdas: **Atkuriamoji vertė**  
Vidutinės rinkos vertės nustatymo data: **2007-01-29**  
Kadastro duomenų nustatymo data: **2004-04-16**
- 2.20. **Pastatas - Sandėlis**  
Unikalus daikto numeris: **6897-3006-7154**  
Daikto pagrindinė naudojimo paskirtis: **Pagalbinio ūkio**  
Žymėjimas plane: **1511p**  
Statybos pabaigos metai: **1959**  
Baigtumo procentas: **100 %**  
Šildymas: **Nėra**  
Vandentiekis: **Nėra**  
Nuotekų šalinimas: **Nėra**  
Sienos: **Plytos**  
Aukštų skaičius: **1**  
Tūris: **56 kub. m**  
Užstatytas plotas: **25.00 kv. m**  
Atkūrimo sąnaudos (statybos vertė): **4113 Eur**  
Fizinio nusidėvėjimo procentas: **58 %**  
Atkuriamoji vertė: **1723 Eur**  
Vidutinė rinkos vertė: **379 Eur**  
Vidutinės rinkos vertės nustatymo būdas: **Atkuriamoji vertė**  
Vidutinės rinkos vertės nustatymo data: **2007-01-29**  
Kadastro duomenų nustatymo data: **2002-02-20**
- 2.21. **Pastatas - Sandėlis**  
Unikalus daikto numeris: **6897-3006-7165**  
Daikto pagrindinė naudojimo paskirtis: **Pagalbinio ūkio**

Žymėjimas plane: **1611p**  
Statybos pabaigos metai: **1978**  
Baigtumo procentas: **100 %**  
Šildymas: **Nėra**  
Vandentiekis: **Nėra**  
Nuotekų šalinimas: **Nėra**  
Sienos: **Plytos**  
Aukštų skaičius: **1**  
Tūris: **25 kub. m**  
Užstatytas plotas: **10.00 kv. m**  
Atkūrimo sąnaudos (statybos vertė): **1877 Eur**  
Fizinio nusidėvėjimo procentas: **35 %**  
Atkuriamoji vertė: **1219 Eur**  
Vidutinė rinkos vertė: **268 Eur**  
Vidutinės rinkos vertės nustatymo būdas: **Atkuriamoji vertė**  
Vidutinės rinkos vertės nustatymo data: **2007-01-29**  
Kadastro duomenų nustatymo data: **2002-02-20**

2.22. **Pastatas - Sandėlis**

Unikalus daikto numeris: **6897-3006-7176**  
Daikto pagrindinė naudojimo paskirtis: **Pagalbinio ūkio**  
Žymėjimas plane: **1711g**  
Statybos pabaigos metai: **1964**  
Baigtumo procentas: **100 %**  
Šildymas: **Nėra**  
Vandentiekis: **Nėra**  
Nuotekų šalinimas: **Nėra**  
Sienos: **Metalas su karkasu**  
Aukštų skaičius: **1**  
Tūris: **74 kub. m**  
Užstatytas plotas: **34.00 kv. m**  
Atkūrimo sąnaudos (statybos vertė): **6980 Eur**  
Fizinio nusidėvėjimo procentas: **70 %**  
Atkuriamoji vertė: **2091 Eur**  
Vidutinė rinkos vertė: **460 Eur**  
Vidutinės rinkos vertės nustatymo būdas: **Atkuriamoji vertė**  
Vidutinės rinkos vertės nustatymo data: **2007-01-29**  
Kadastro duomenų nustatymo data: **2002-02-20**

2.23. **Pastatas - Sandėlis**

Unikalus daikto numeris: **6897-3006-7187**  
Daikto pagrindinė naudojimo paskirtis: **Pagalbinio ūkio**  
Žymėjimas plane: **1811p**  
Statybos pabaigos metai: **1980**  
Baigtumo procentas: **100 %**  
Šildymas: **Nėra**  
Vandentiekis: **Nėra**  
Nuotekų šalinimas: **Nėra**  
Sienos: **Plytos**  
Aukštų skaičius: **1**  
Tūris: **696 kub. m**  
Užstatytas plotas: **205.00 kv. m**  
Atkūrimo sąnaudos (statybos vertė): **52711 Eur**  
Fizinio nusidėvėjimo procentas: **32 %**  
Atkuriamoji vertė: **35913 Eur**  
Vidutinė rinkos vertė: **7907 Eur**  
Vidutinės rinkos vertės nustatymo būdas: **Atkuriamoji vertė**  
Vidutinės rinkos vertės nustatymo data: **2007-01-29**  
Kadastro duomenų nustatymo data: **2002-02-20**

2.24. **Pastatas - Sandėlis**

Unikalus daikto numeris: **6897-3006-7198**

Daikto pagrindinė naudojimo paskirtis: **Pagalbinio ūkio**  
Žymėjimas plane: **1911p**  
Statybos pabaigos metai: **1980**  
Baigtumo procentas: **100 %**  
Šildymas: **Nėra**  
Vandentiekis: **Nėra**  
Nuotekų šalinimas: **Nėra**  
Sienos: **Plytos**  
Aukštų skaičius: **1**  
Tūris: **395 kub. m**  
Užstatytas plotas: **110.00 kv. m**  
Atkūrimo sąnaudos (statybos vertė): **23459 Eur**  
Fizinio nusidėvėjimo procentas: **32 %**  
Atkuriamoji vertė: **15958 Eur**  
Vidutinė rinkos vertė: **3504 Eur**  
Vidutinės rinkos vertės nustatymo būdas: **Atkuriamoji vertė**  
Vidutinės rinkos vertės nustatymo data: **2007-01-29**  
Kadastro duomenų nustatymo data: **2002-02-20**

**2.25. Pastatas - Sandėlis**

Unikalus daikto numeris: **6897-3006-7202**  
Daikto pagrindinė naudojimo paskirtis: **Pagalbinio ūkio**  
Žymėjimas plane: **2011ž**  
Statybos pabaigos metai: **1981**  
Baigtumo procentas: **100 %**  
Šildymas: **Nėra**  
Vandentiekis: **Nėra**  
Nuotekų šalinimas: **Nėra**  
Sienos: **Medis su karkasu**  
Aukštų skaičius: **1**  
Tūris: **53 kub. m**  
Užstatytas plotas: **19.00 kv. m**  
Atkūrimo sąnaudos (statybos vertė): **2624 Eur**  
Fizinio nusidėvėjimo procentas: **70 %**  
Atkuriamoji vertė: **788 Eur**  
Vidutinė rinkos vertė: **173 Eur**  
Vidutinės rinkos vertės nustatymo būdas: **Atkuriamoji vertė**  
Vidutinės rinkos vertės nustatymo data: **2007-01-29**  
Kadastro duomenų nustatymo data: **2002-02-20**

**2.26. Pastatas - Sandėlis**

Unikalus daikto numeris: **6897-3006-7210**  
Daikto pagrindinė naudojimo paskirtis: **Pagalbinio ūkio**  
Žymėjimas plane: **2111p**  
Statybos pabaigos metai: **1981**  
Baigtumo procentas: **100 %**  
Šildymas: **Nėra**  
Vandentiekis: **Nėra**  
Nuotekų šalinimas: **Nėra**  
Sienos: **Plytos**  
Aukštų skaičius: **1**  
Tūris: **386 kub. m**  
Užstatytas plotas: **102.00 kv. m**  
Atkūrimo sąnaudos (statybos vertė): **30700 Eur**  
Fizinio nusidėvėjimo procentas: **31 %**  
Atkuriamoji vertė: **21142 Eur**  
Vidutinė rinkos vertė: **4663 Eur**  
Vidutinės rinkos vertės nustatymo būdas: **Atkuriamoji vertė**  
Vidutinės rinkos vertės nustatymo data: **2007-01-29**  
Kadastro duomenų nustatymo data: **2002-02-20**

**2.27. Pastatas - Svarstyklės**

- Unikalus daikto numeris: **6897-3006-7221**  
Daikto pagrindinė naudojimo paskirtis: **Pagalbinio ūkio**  
Žymėjimas plane: **22H1p**  
Statybos pabaigos metai: **1970**  
Baigtumo procentas: **100 %**  
Šildymas: **Nėra**  
Vandentiekis: **Nėra**  
Nuotekų šalinimas: **Nėra**  
Sienos: **Plytos**  
Aukštų skaičius: **1**  
Tūris: **349 kub. m**  
Užstatytas plotas: **78.00 kv. m**  
Atkūrimo sąnaudos (statybos vertė): **28614 Eur**  
Fizinio nusidėvėjimo procentas: **44 %**  
Atkuriamoji vertė: **16016 Eur**  
Vidutinė rinkos vertė: **3533 Eur**  
Vidutinės rinkos vertės nustatymo būdas: **Atkuriamoji vertė**  
Vidutinės rinkos vertės nustatymo data: **2007-01-29**  
Kadastro duomenų nustatymo data: **2002-02-20**
- 2.28. **Pastatas - Svėrėjo pastatas**  
Unikalus daikto numeris: **6897-3006-7232**  
Daikto pagrindinė naudojimo paskirtis: **Pagalbinio ūkio**  
Žymėjimas plane: **23H1p**  
Statybos pabaigos metai: **1970**  
Baigtumo procentas: **100 %**  
Šildymas: **Nėra**  
Vandentiekis: **Nėra**  
Nuotekų šalinimas: **Nėra**  
Sienos: **Plytos**  
Aukštų skaičius: **1**  
Tūris: **47 kub. m**  
Užstatytas plotas: **16.00 kv. m**  
Atkūrimo sąnaudos (statybos vertė): **3852 Eur**  
Fizinio nusidėvėjimo procentas: **44 %**  
Atkuriamoji vertė: **2158 Eur**  
Vidutinė rinkos vertė: **475 Eur**  
Vidutinės rinkos vertės nustatymo būdas: **Atkuriamoji vertė**  
Vidutinės rinkos vertės nustatymo data: **2007-01-29**  
Kadastro duomenų nustatymo data: **2002-02-20**
- 2.29. **Pastatas - Sandėlis**  
Unikalus daikto numeris: **6897-3006-7243**  
Daikto pagrindinė naudojimo paskirtis: **Pagalbinio ūkio**  
Žymėjimas plane: **24I1p**  
Statybos pabaigos metai: **1962**  
Baigtumo procentas: **100 %**  
Šildymas: **Nėra**  
Vandentiekis: **Nėra**  
Nuotekų šalinimas: **Nėra**  
Sienos: **Plytos**  
Aukštų skaičius: **1**  
Tūris: **19 kub. m**  
Užstatytas plotas: **9.00 kv. m**  
Atkūrimo sąnaudos (statybos vertė): **1240 Eur**  
Fizinio nusidėvėjimo procentas: **55 %**  
Atkuriamoji vertė: **556 Eur**  
Vidutinė rinkos vertė: **123 Eur**  
Vidutinės rinkos vertės nustatymo būdas: **Atkuriamoji vertė**  
Vidutinės rinkos vertės nustatymo data: **2007-01-29**  
Kadastro duomenų nustatymo data: **2002-02-20**

2.30. **Pastatas - Sandėlis**

Unikalus daikto numeris: **6897-3006-7254**  
Daikto pagrindinė naudojimo paskirtis: **Pagalbinio ūkio**  
Žymėjimas plane: **2511p**  
Statybos pabaigos metai: **1962**  
Baigtumo procentas: **100 %**  
Šildymas: **Nėra**  
Vandentiekis: **Nėra**  
Nuotekų šalinimas: **Nėra**  
Sienos: **Plytos**  
Aukštų skaičius: **1**  
Tūris: **168 kub. m**  
Užstatytas plotas: **42.00 kv. m**  
Atkūrimo sąnaudos (statybos vertė): **11237 Eur**  
Fizinio nusidėvėjimo procentas: **54 %**  
Atkuriamoji vertė: **5184 Eur**  
Vidutinė rinkos vertė: **1138 Eur**  
Vidutinės rinkos vertės nustatymo būdas: **Atkuriamoji vertė**  
Vidutinės rinkos vertės nustatymo data: **2007-01-29**  
Kadastro duomenų nustatymo data: **2002-02-20**

2.31. **Pastatas - Šiltnamio**

Unikalus daikto numeris: **6897-3006-7265**  
Daikto pagrindinė naudojimo paskirtis: **Pagalbinio ūkio**  
Žymėjimas plane: **2611p**  
Būklė: **Sunaikintas**  
Statybos pabaigos metai: **1986**  
Baigtumo procentas: **100 %**  
Šildymas: **Nėra**  
Vandentiekis: **Nėra**  
Nuotekų šalinimas: **Nėra**  
Sienos: **Plytos**  
Aukštų skaičius: **1**  
Tūris: **121 kub. m**  
Užstatytas plotas: **68.00 kv. m**  
Atkūrimo sąnaudos (statybos vertė): **5817 Eur**  
Fizinio nusidėvėjimo procentas: **48 %**  
Atkuriamoji vertė: **3025 Eur**  
Vidutinė rinkos vertė: **605 Eur**  
Vidutinės rinkos vertės nustatymo data: **2002-02-20**  
Kadastro duomenų nustatymo data: **2002-02-20**

2.32. **Pastatas - Siurblinė**

Unikalus daikto numeris: **6897-3006-7276**  
Daikto pagrindinė naudojimo paskirtis: **Pagalbinio ūkio**  
Žymėjimas plane: **27H1p**  
Statybos pabaigos metai: **1959**  
Baigtumo procentas: **100 %**  
Šildymas: **Nėra**  
Vandentiekis: **Nėra**  
Nuotekų šalinimas: **Nėra**  
Sienos: **Plytos**  
Aukštų skaičius: **1**  
Tūris: **15 kub. m**  
Užstatytas plotas: **8.00 kv. m**  
Atkūrimo sąnaudos (statybos vertė): **1130 Eur**  
Fizinio nusidėvėjimo procentas: **58 %**  
Atkuriamoji vertė: **475 Eur**  
Vidutinė rinkos vertė: **85 Eur**  
Vidutinės rinkos vertės nustatymo būdas: **Atkuriamoji vertė**  
Vidutinės rinkos vertės nustatymo data: **2007-01-29**

Kadastro duomenų nustatymo data: **2002-02-20**

2.33.

**Pastatas - Sandėlis**

Unikalus daikto numeris: **6897-3006-7287**

Daikto pagrindinė naudojimo paskirtis: **Pagalbinio ūkio**

Žymėjimas plane: **2811p**

Statybos pabaigos metai: **1964**

Baigtumo procentas: **100 %**

Šildymas: **Nėra**

Vandentiekis: **Nėra**

Nuotekų šalinimas: **Nėra**

Sienos: **Plytos**

Aukštų skaičius: **1**

Tūris: **13 kub. m**

Užstatytas plotas: **5.00 kv. m**

Atkūrimo sąnaudos (statybos vertė): **739 Eur**

Fizinio nusidėvėjimo procentas: **52 %**

Atkuriamoji vertė: **353 Eur**

Vidutinė rinkos vertė: **78 Eur**

Vidutinės rinkos vertės nustatymo būdas: **Atkuriamoji vertė**

Vidutinės rinkos vertės nustatymo data: **2007-01-29**

Kadastro duomenų nustatymo data: **2002-02-20**

2.34.

**Pastatas - Sandėlis**

Unikalus daikto numeris: **6897-3006-7298**

Daikto pagrindinė naudojimo paskirtis: **Pagalbinio ūkio**

Žymėjimas plane: **2911p**

Statybos pabaigos metai: **1964**

Baigtumo procentas: **100 %**

Šildymas: **Nėra**

Vandentiekis: **Nėra**

Nuotekų šalinimas: **Nėra**

Sienos: **Plytos**

Aukštų skaičius: **1**

Tūris: **76 kub. m**

Užstatytas plotas: **26.00 kv. m**

Atkūrimo sąnaudos (statybos vertė): **4315 Eur**

Fizinio nusidėvėjimo procentas: **52 %**

Atkuriamoji vertė: **2071 Eur**

Vidutinė rinkos vertė: **455 Eur**

Vidutinės rinkos vertės nustatymo būdas: **Atkuriamoji vertė**

Vidutinės rinkos vertės nustatymo data: **2007-01-29**

Kadastro duomenų nustatymo data: **2002-02-20**

2.35.

**Kiti inžineriniai statiniai - Kiemo statiniai**

Aprašymas / pastabos: **(kiemo aikštelė)**

Unikalus daikto numeris: **4400-0314-4763**

Daikto pagrindinė naudojimo paskirtis: **Kiti inžineriniai statiniai (kiemo įrenginiai)**

Žymėjimas plane: **B**

Statybos pradžios metai: **2004**

Statybos pabaigos metai: **2004**

Baigtumo procentas: **100 %**

Atkūrimo sąnaudos (statybos vertė): **15235 Eur**

Fizinio nusidėvėjimo procentas: **0 %**

Atkuriamoji vertė: **15235 Eur**

Vidutinė rinkos vertė: **3047 Eur**

Vidutinės rinkos vertės nustatymo būdas: **Atkuriamoji vertė**

Vidutinės rinkos vertės nustatymo data: **2007-01-29**

Kadastro duomenų nustatymo data: **2004-06-01**

2.36.

**Kiti inžineriniai statiniai - Valymo įrenginiai**

Aprašymas / pastabos: **(aeravimo kamera, sodintuvo kamera, kanalizacijos linija)**

Unikalus daikto numeris: **4400-0314-4809**



- Daikto pagrindinė naudojimo paskirtis: **Kiti inžineriniai statiniai**  
Žymėjimas plane: **V**  
Statybos pradžios metai: **2004**  
Statybos pabaigos metai: **2004**  
Baigtumo procentas: **100 %**  
Atkūrimo sąnaudos (statybos vertė): **2551 Eur**  
Fizinio nusidėvėjimo procentas: **0 %**  
Atkuriamoji vertė: **2551 Eur**  
Vidutinė rinkos vertė: **2551 Eur**  
Vidutinės rinkos vertės nustatymo data: **2004-06-01**  
Kadastro duomenų nustatymo data: **2004-06-01**
- 2.37. **Kiti inžineriniai statiniai - Tvora**  
Aprašymas / pastabos: **Tvoros ilgis 124.07 m.**  
Unikalus daikto numeris: **4400-2518-6841**  
Daikto pagrindinė naudojimo paskirtis: **Kiti inžineriniai statiniai (kiemo įrenginiai)**  
Žymėjimas plane: **K37**  
Statybos pradžios metai: **2002**  
Statinio kategorija: **II grupės nesudėtingasis**  
Atkūrimo sąnaudos (statybos vertė): **14800 Eur**  
Fizinio nusidėvėjimo procentas: **33 %**  
Atkuriamoji vertė: **9905 Eur**  
Vidutinė rinkos vertė: **794 Eur**  
Vidutinės rinkos vertės nustatymo būdas: **Atkuriamoji vertė**  
Vidutinės rinkos vertės nustatymo data: **2012-12-10**  
Kadastro duomenų nustatymo data: **2012-12-10**
- 2.38. **Kiti inžineriniai statiniai - Naftos gaudyklė**  
Unikalus daikto numeris: **4400-4243-9496**  
Daikto pagrindinė naudojimo paskirtis: **Kiti inžineriniai statiniai**  
Žymėjimas plane: **k38**  
Kadastro duomenų nustatymo data: **2016-06-22**
- 2.39. **Kiti inžineriniai statiniai - Kiemo statiniai**  
Aprašymas / pastabos: **(kuro rezervuarai k31;k32;k33)**  
Unikalus daikto numeris: **4400-0352-8522**  
Daikto pagrindinė naudojimo paskirtis: **Kiti inžineriniai statiniai (kiemo įrenginiai)**  
Žymėjimas plane: **K31-K33**  
Statybos pabaigos metai: **2004**  
Baigtumo procentas: **100 %**  
Atkūrimo sąnaudos (statybos vertė): **37400 Eur**  
Fizinio nusidėvėjimo procentas: **40 %**  
Atkuriamoji vertė: **22400 Eur**  
Vidutinė rinkos vertė: **1570 Eur**  
Vidutinės rinkos vertės nustatymo būdas: **Atkuriamoji vertė**  
Vidutinės rinkos vertės nustatymo data: **2016-01-01**  
Kadastro duomenų nustatymo data: **2004-04-16**
- 2.40. **Kiti inžineriniai statiniai - Kiemo statiniai**  
Aprašymas / pastabos: **( lauko tualetas k,k22; vandens bokštas k11; tvora k12-k17; stoginės k18-k21; asfalto danga k24; kanalizacijos šuliniai k25,k26-29; stoginė k30 )**  
Unikalus daikto numeris: **6897-3006-7310**  
Daikto pagrindinė naudojimo paskirtis: **Kiti inžineriniai statiniai (kiemo įrenginiai)**  
Statybos pabaigos metai: **1969**  
Baigtumo procentas: **100 %**  
Atkūrimo sąnaudos (statybos vertė): **263265 Eur**  
Fizinio nusidėvėjimo procentas: **70 %**  
Atkuriamoji vertė: **94127 Eur**  
Vidutinė rinkos vertė: **8486 Eur**  
Vidutinės rinkos vertės nustatymo būdas: **Atkuriamoji vertė**  
Vidutinės rinkos vertės nustatymo data: **2011-01-01**  
Kadastro duomenų nustatymo data: **2004-04-16**

---

**3. Daikto priklausiniai iš kito registro: įrašų nėra**

---

**4. Nuosavybė:**

4.1.

**Nuosavybės teisė**

Savininkas: AB "Energijos skirstymo operatorius", a.k. 304151376

Daiktas: pastatas Nr. 6897-3006-7304, aprašytas p. 2.13.

Įregistravimo pagrindas: 2015-12-03 Akcininkų susirinkimo protokolai Nr. 5  
2015-12-31 Priėmimo - perdavimo aktas

Įrašas galioja: Nuo 2016-06-01

4.2.

**Nuosavybės teisė**

Savininkas: UŽDAROJI AKCINĖ BENDROVĖ "PLUNGĖS LAGŪNA", a.k. 169901489

Daiktas: pastatas Nr. 6897-3006-7032, aprašytas p. 2.3.

Įregistravimo pagrindas: 1997-04-24 Apskrities viršininko įsakymas Nr. 138  
2012-12-19 Statybos užbaigimo aktas Nr. SUA-80-121219-00101

Įrašas galioja: Nuo 2013-02-26

4.3.

**Nuosavybės teisė**

Savininkas: LIETUVOS RESPUBLIKA, a.k. 111105555

Daiktas: kiti statiniai Nr. 4400-2518-6841, aprašyti p. 2.37.

Įregistravimo pagrindas: 2012-12-31 Deklaracija apie statybos užbaigimą Nr. 1

Įrašas galioja: Nuo 2013-01-11

4.4.

**Nuosavybės teisė**

Savininkas: LIETUVOS RESPUBLIKA, a.k. 111105555

Daiktas: pastatas Nr. 4400-0438-8998, aprašytas p. 2.18.

Įregistravimo pagrindas: 2004-01-02 Statinio pripažinimo tinkamu naudoti aktas

Įrašas galioja: Nuo 2005-04-07

4.5.

**Nuosavybės teisė**

Savininkas: UŽDAROJI AKCINĖ BENDROVĖ "PLUNGĖS LAGŪNA", a.k. 169901489

Daiktas: kiti statiniai Nr. 4400-0352-8522, aprašyti p. 2.39.

Įregistravimo pagrindas: 2004-06-22 Statinio pripažinimo tinkamu naudoti aktas

Įrašas galioja: Nuo 2004-07-16

4.6.

**Nuosavybės teisė**

Savininkas: Uždaroji akcinė bendrovė "Telšių techninių apžiūrų centras", a.k. 180299238

Daiktas: pastatas Nr. 4400-0314-0252, aprašytas p. 2.16.

kiti statiniai Nr. 4400-0314-4763, aprašyti p. 2.35.

kiti statiniai Nr. 4400-0314-4809, aprašyti p. 2.36.

Įregistravimo pagrindas: 2004-06-15 Statinio pripažinimo tinkamu naudoti aktas

Įrašas galioja: Nuo 2004-07-09

4.7.

**Nuosavybės teisė**

Savininkas: UŽDAROJI AKCINĖ BENDROVĖ "PLUNGĖS LAGŪNA", a.k. 169901489

Daiktas: pastatas Nr. 6897-3006-7343, aprašytas p. 2.14.

pastatas Nr. 6897-3006-7354, aprašytas p. 2.15.

Įregistravimo pagrindas: 2002-03-15 Statinio pripažinimo tinkamu naudoti aktas

Įrašas galioja: Nuo 2002-03-20

4.8.

**Nuosavybės teisė**

Savininkas: LIETUVOS RESPUBLIKA, a.k. 111105555

Daiktas: pastatas Nr. 6897-3006-7021, aprašytas p. 2.1.

Įregistravimo pagrindas: 2001-11-15 Pirkimo - pardavimo sutartis Nr. 1-4834

2001-11-15 Priėmimo - perdavimo aktas Nr. 1-4835

Įrašas galioja: Nuo 2001-11-29

4.9.

**Nuosavybės teisė**

Savininkas: UŽDAROJI AKCINĖ BENDROVĖ "PLUNGĖS LAGŪNA", a.k.  
169901489

Daiktas: pastatas Nr. 6897-3006-7010, aprašytas p. 2.2.  
pastatas Nr. 6897-3006-7043, aprašytas p. 2.4.  
pastatas Nr. 6897-3006-7054, aprašytas p. 2.5.  
pastatas Nr. 6897-3006-7065, aprašytas p. 2.6.  
pastatas Nr. 6897-3006-7076, aprašytas p. 2.7.  
pastatas Nr. 6897-3006-7087, aprašytas p. 2.17.  
pastatas Nr. 6897-3006-7098, aprašytas p. 2.8.  
pastatas Nr. 6897-3006-7100, aprašytas p. 2.9.  
pastatas Nr. 6897-3006-7110, aprašytas p. 2.10.  
pastatas Nr. 6897-3006-7132, aprašytas p. 2.12.  
pastatas Nr. 6897-3006-7143, aprašytas p. 2.19.  
pastatas Nr. 6897-3006-7154, aprašytas p. 2.20.  
pastatas Nr. 6897-3006-7165, aprašytas p. 2.21.  
pastatas Nr. 6897-3006-7176, aprašytas p. 2.22.  
pastatas Nr. 6897-3006-7187, aprašytas p. 2.23.  
pastatas Nr. 6897-3006-7198, aprašytas p. 2.24.  
pastatas Nr. 6897-3006-7202, aprašytas p. 2.25.  
pastatas Nr. 6897-3006-7210, aprašytas p. 2.26.  
pastatas Nr. 6897-3006-7221, aprašytas p. 2.27.  
pastatas Nr. 6897-3006-7232, aprašytas p. 2.28.  
pastatas Nr. 6897-3006-7243, aprašytas p. 2.29.  
pastatas Nr. 6897-3006-7254, aprašytas p. 2.30.  
pastatas Nr. 6897-3006-7276, aprašytas p. 2.32.  
pastatas Nr. 6897-3006-7287, aprašytas p. 2.33.  
pastatas Nr. 6897-3006-7298, aprašytas p. 2.34.

[registravimo pagrindas: 1996-12-04 Apskrities valdytojo įsakymas Nr. 1513  
1997-04-05 Apskrities viršininko įsakymas Nr. 161  
1997-04-24 Apskrities viršininko įsakymas Nr. 138

[rašas galioja: Nuo 2001-06-21

4.10.

Nuosavybės teisė

Savininkas: UŽDAROJI AKCINĖ BENDROVĖ "PLUNGĖS LAGŪNA", a.k.  
169901489

Daiktas: kiti statiniai Nr. 6897-3006-7310, aprašyti p. 2.40.

[registravimo pagrindas: 1997-04-05 Apskrities viršininko įsakymas Nr. 161  
1997-04-24 Apskrities viršininko įsakymas Nr. 138

[rašas galioja: Nuo 1997-05-05

## 5. Valstybės ir savivaldybių žemės patikėjimo teisė: įrašų nėra

## 6. Kitos daiktinės teisės :

6.1.

Turto patikėjimo teisė

Patikėtinis: Klaipėdos apskrities vyriausiasis policijos komisariatas,  
a.k. 191008577

Daiktas: kiti statiniai Nr. 4400-2518-6841, aprašyti p. 2.37.

[registravimo pagrindas: 2012-12-31 Deklaracija apie statybos užbaigimą Nr. 1

[rašas galioja: Nuo 2013-01-11

6.2.

Turto patikėjimo teisė

Patikėtinis: Klaipėdos apskrities vyriausiasis policijos komisariatas,  
a.k. 191008577

Daiktas: pastatas Nr. 6897-3006-7021, aprašytas p. 2.1.

pastatas Nr. 4400-0438-8998, aprašytas p. 2.18.

[registravimo pagrindas: 2012-05-24 Įsakymas Nr. 86-V-253

2012-06-06 Priėmimo - perdavimo aktas Nr. 856-IL-1217

[rašas galioja: Nuo 2012-06-14

## 7. Juridiniai faktai: įrašų nėra

8. Žymos: įrašų nėra

9. Specialiosios žemės ir miško naudojimo sąlygos: įrašų nėra

**10. Daikto registravimas ir kadastro žymos:**

- 10.1. Išduotas statybą leidžiantis dokumentas (kadastro žyma)  
Daiktas: pastatas Nr. 6897-3006-7021, aprašytas p. 2.1.  
Įregistravimo pagrindas: 2019-03-20 Informacinės sistemos "Infostatyba" pranešimas Nr. LSKR-84-190320-00001  
Aprašymas: Kapitalinis remontas  
Įrašas galioja: Nuo 2019-03-22
- 10.2. Išduotas pastato (jo dalies) energinio naudingumo sertifikatas (kadastro žyma)  
Daiktas: pastatas Nr. 6897-3006-7021, aprašytas p. 2.1.  
Įregistravimo pagrindas: 2014-07-08 Statybos produkcijos sertifikavimo centro pranešimas Nr. KG-0119-0838/0  
Įrašas galioja: Nuo 2014-07-08  
Terminas: Nuo 2013-12-06 iki 2023-12-06
- 10.3. Rekonstrukcija (daikto registravimas)  
Daiktas: pastatas Nr. 6897-3006-7032, aprašytas p. 2.3.  
Įregistravimo pagrindas: 2012-08-01 Nekilnojamojo daikto kadastro duomenų byla Nr. 74/1181  
2012-12-19 Statybos užbaigimo aktas Nr. SUA-80-121219-00101  
Plotas: 229.13 kv. m  
Aprašymas: Priestatas 2b2g  
Įrašas galioja: Nuo 2013-02-25
- 10.4. Kadastrinius matavimus atliko (kadastro žyma)  
UAB "Eurometras", a.k. 170550172  
Daiktas: pastatas Nr. 6897-3006-7032, aprašytas p. 2.3.  
Įregistravimo pagrindas: 2008-07-25 Kvalifikacijos pažymėjimas Nr. 2M-M-517  
2008-10-08 Licencija Nr. G-866-(526)  
2012-08-01 Nekilnojamojo daikto kadastro duomenų byla Nr. 74/1181  
Įrašas galioja: Nuo 2013-02-25
- 10.5. Suformuotas naujas (daikto registravimas)  
UAB "GEORAMAS", a.k. 300660995  
Daiktas: kiti statiniai Nr. 4400-2518-6841, aprašyti p. 2.37.  
Įregistravimo pagrindas: 2012-12-10 Nekilnojamojo daikto kadastro duomenų byla Nr. 74/14588  
2012-12-31 Deklaracija apie statybos užbaigimą Nr. 1  
Įrašas galioja: Nuo 2013-01-11
- 10.6. Kadastrinius matavimus atliko (kadastro žyma)  
UAB "GEORAMAS", a.k. 300660995  
Daiktas: kiti statiniai Nr. 4400-2518-6841, aprašyti p. 2.37.  
Įregistravimo pagrindas: 2012-12-10 Nekilnojamojo daikto kadastro duomenų byla Nr. 74/14588  
Licencija Nr. G-767-(854)  
Kvalifikacijos pažymėjimas Nr. 2M-M-579  
Įrašas galioja: Nuo 2013-01-11
- 10.7. Sumažintas statant (daikto registravimas)  
Daiktas: pastatas Nr. 6897-3006-7143, aprašytas p. 2.19.  
Įregistravimo pagrindas: 2003-04-24 Statybos inspekcijos tarnybos pažyma Nr. 73  
Įrašas galioja: Nuo 2004-07-16

11. Registro pastabos ir nuorodos: įrašų nėra

**12. Kita informacija:**

Žemės sklypo, kuriame yra statiniai,  
kadastrinis Nr.: **6857/0004:155**  
Archyvinės bylos Nr.: **74/1181**

---

**13. Informacija apie duomenų sandoriui tikslinimą:** įrašų nėra

---

2019-06-10 11:07:52

Dokumentą atspausdino

AUŠRA ALKIMAVIČIENĖ



VALSTYBĖS ĮMONĖ REGISTRŲ CENTRAS

Lvovo g. 25-101, 09320 Vilnius, tel. (8 5) 2688 262, faks. (8 5) 2688 311, el.p. info@registrucentras.lt

REGISTRŲ CENTRAS

## NEKILNOJAMOJO TURTO REGISTRO CENTRINIO DUOMENŲ BANKO IŠRAŠAS

2019-06-10 11:11:52

### 1. Nekilnojamojo turto registre įregistruotas turtas:

Registro Nr.: **74/1091**  
Registro tipas: **Žemės sklypas**  
Sudarymo data: **1996-02-07**  
Adresas: **Rietavas, Plungės g. 28**

### 2. Nekilnojamieji daiktai:

2.1. **Žemės sklypas**

Unikalus daikto numeris: **6860-0004-0008**  
Žemės sklypo kadastro numeris ir kadastro

vietovės pavadinimas: **6857/0004:155 Rietavo m. k.v.**

Daikto pagrindinė naudojimo paskirtis: **Kita**

Žemės sklypo naudojimo būdas: **Visuomeninės paskirties teritorijos**

Žemės sklypo plotas: **10.4572 ha**

Užstatyta teritorija: **10.4572 ha**

Žemės ūkio naudmenų našumo balas: **31.1**

Matavimų tipas: **Žemės sklypas suformuotas atliekant kadastrinius matavimus**

Indeksuota žemės sklypo vertė: **75232 Eur**

Žemės sklypo vertė: **47020 Eur**

Vidutinė rinkos vertė: **187963 Eur**

Vidutinės rinkos vertės nustatymo data: **2011-08-12**

Vidutinės rinkos vertės nustatymo būdas: **Masinis vertinimas**

Kadastro duomenų nustatymo data: **2011-04-28**

### 3. Daikto priklausiniai iš kito registro: įrašų nėra

### 4. Nuosavybė:

4.1.

**Nuosavybės teisė**

Savininkas: **LIETUVOS RESPUBLIKA, a.k. 111105555**

Daiktas: **3425/104572 žemės sklypo Nr. 6860-0004-0008, aprašyto p. 2.1.**

Įregistravimo pagrindas: **2003-11-10 Apskrities viršininko įsakymas Nr. 2392**

Įrašas galioja: **Nuo 2004-03-25**

4.2.

**Nuosavybės teisė**

Savininkas: **UŽDAROJI AKCINĖ BENDROVĖ "PLUNGĖS LAGŪNA", a.k. 169901489**

Daiktas: **101147/104572 žemės sklypo Nr. 6860-0004-0008, aprašyto p. 2.1.**

Įregistravimo pagrindas: **2004-03-05 Priėmimo - perdavimo aktas Nr. 1058**

**2004-03-05 Valstybinės žemės sklypo pirkimo - pardavimo sutartis Nr. 2066**

Įrašas galioja: **Nuo 2004-03-25**

### 5. Valstybės ir savivaldybių žemės patikėjimo teisė:

5.1.

**Valstybinės žemės patikėjimo teisė**

Patikėtinis: **Nacionalinė žemės tarnyba prie Žemės ūkio ministerijos, a.k. 188704927**

Daiktas: **3425/104572 žemės sklypo Nr. 6860-0004-0008, aprašyto p. 2.1., 4.1.**

Įregistravimo pagrindas: **Žemės įstatymo pakeitimo ir papildymo įstatymas Nr. XI-912, 2010 m. birželio 18 d.**

Įrašas galioja: **Nuo 2010-07-01**

---

**6. Kitos daiktinės teisės :**

- 6.1. **Kelio servitutas - teisė važiuoti transporto priemonėmis (tarnaujantis)**  
Daiktas: žemės sklypas Nr. 6860-0004-0008, aprašytas p. 2.1.  
Įregistravimo pagrindas: 2004-01-26 Apskrities viršininko įsakymas Nr. 141  
Plotas: 0.1184 ha  
Aprašymas: Pažymėjimas plane raide "S".  
Įrašas galioja: Nuo 2004-02-05

---

**7. Juridiniai faktai:**

- 7.1. **Sudaryta panaudos sutartis**  
Panaudos gavėjas: Klaipėdos apskrities vyriausiasis policijos komisariatas, a.k. 191008577  
Daiktas: 3425/104572 žemės sklypo Nr. 6860-0004-0008, aprašyto p. 2.1., 4.1.  
Įregistravimo pagrindas: 2015-06-29 Panaudos sutartis Nr. 36SUN-4  
Plotas: 0.3325 ha  
Įrašas galioja: Nuo 2015-07-14  
Terminas: Iki 2040-06-25

---

**8. Žymos: įrašų nėra**

---

**9. Specialiosios žemės ir miško naudojimo sąlygos:**

- 9.1. **XLIX. Vandentiekio, lietaus ir fekalinės kanalizacijos tinklų ir įrenginių apsaugos zonos**  
Daiktas: žemės sklypas Nr. 6860-0004-0008, aprašytas p. 2.1.  
Įregistravimo pagrindas: 2004-01-26 Apskrities viršininko įsakymas Nr. 141  
Plotas: 0.005 ha  
Įrašas galioja: Nuo 2004-02-05
- 9.2. **VI. Elektros linijų apsaugos zonos**  
Daiktas: žemės sklypas Nr. 6860-0004-0008, aprašytas p. 2.1.  
Įregistravimo pagrindas: 2004-01-26 Apskrities viršininko įsakymas Nr. 141  
Plotas: 0.1144 ha  
Įrašas galioja: Nuo 2004-02-05

---

**10. Daikto registravimas ir kadastro žymos:**

- 10.1. **Kadastrinius matavimus atliko (kadastro žyma) UAB "Geolandas", a.k. 270049130**  
Daiktas: žemės sklypas Nr. 6860-0004-0008, aprašytas p. 2.1.  
Įregistravimo pagrindas: 2011-04-28 Nekilnojamojo daikto kadastro duomenų byla  
Kvalifikacijos pažymėjimas Nr. 2M-ME-8  
Licencija Nr. G-1052-(430)  
Įrašas galioja: Nuo 2011-08-12
- 10.2. **Kadastro duomenų tikslinimas (daikto registravimas)**  
Daiktas: žemės sklypas Nr. 6860-0004-0008, aprašytas p. 2.1.  
Įregistravimo pagrindas: 2011-04-28 Nekilnojamojo daikto kadastro duomenų byla  
2011-08-08 Asmens prašymas Nr. 2792677  
Įrašas galioja: Nuo 2011-08-12

---

**11. Registro pastabos ir nuorodos:**

Statiniai - Registro Nr.80/17364.

---

**12. Kita informacija: įrašų nėra**

---

**13. Informacija apie duomenų sandoriui tikslinimą: įrašų nėra**



Dokumentą atspausdino

AUŠRA ALKIMAVIČIENĖ

**UAB "Kartografiniai projektai"**

**NEKILNOJAMOJO DAIKTO  
KADASTRINIŲ MATAVIMŲ BYLA**

Tomas: 1

Nekilnojamojo turto objektas: **Žemės sklypas su statiniais**

Registro Nr.: **80/17364 (Statiniai)**

Adresas: **Rietavo sav. Rietavo m. Plungės g. 26**

Lapų skaičius: **15**

**SUDERINTA**

\_\_\_\_\_  
(pareigos)

\_\_\_\_\_  
(parašas)

\_\_\_\_\_  
(vardas, pavardė)

\_\_\_\_\_  
(data)

Tomo Nr. 1  
Registro 80/17364

### BYLOS TOMO VIDAUS APYRAŠAS

| Eil.<br>Nr. | Dokumento pavadinimas                                       | Dokumento |            | Lapų<br>skaič. | Bylos lapų<br>numeriai | Pastabos |
|-------------|---|-----------|------------|----------------|------------------------|----------|
|             |   | Nr.       | Data       |                |                        |          |
| 1           | ŽEMĖS SKLYPO PLAMAS   |           | 2019-03-26 | 1              | 1                      |          |
| 2           | STATINIŲ IŠDĖSTYMO PLANAS                                   |           | 2019-03-26 | 1              | 2                      |          |
| 3           | PASTATO FOTONUOTRAUKOS 1F FORMA                             |           | 2019-03-26 | 1              | 3                      |          |
| 4           | Statinio aukštų planas                                      |           | 2019-03-26 | 3              | 4-6                    |          |
| 5           | PASTATO IR JO SUDĖTINIŲ DALIŲ KADASTRO<br>DUOMENYS 1A FORMA |           | 2019-03-26 | 2              | 7-8                    |          |
| 6           | PASTATO IR JO SUDĖTINIŲ DALIŲ VERČIŲ<br>NUSTATYMAS 2A FORMA |           | 2019-03-26 | 2              | 9-10                   |          |
| 7           | PASTATO PATALPŲ PLOTŲ EKSPLIKACIJA 3<br>FORMA               |           | 2019-03-26 | 4              | 11-14                  |          |

Vidaus apyrašo lapų 14

Matininkas Edmundas Petrauskas

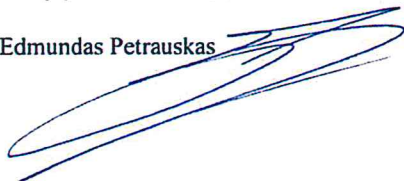

UAB "Kartografiniai projektai", kodas: 300975770, adresas: Kretinga, S. Daukanto g. 35C  
Matininkas(-ė) EDMUNDAS PETRAUSKAS, kvalifikacijos pažymėjimo Nr. 2M-M-356

### PASTATO FOTONUOTRAUKOS

Adresas Rietavo sav. Rietavo m. Plungės g. 26  
Paskirtis Administracinė  
Pavadinimas Administracinis pastatas  
Žymėjimas plane 2B2p  
Kadastro duomenų nustatymo data 2019-03-26 Unikalus numeris 6897-3006-7021



Matininkas



EDMUNDAS PETRAUSKAS



2019-03-26 16:29:58

Lapas 1 iš 1



UAB "Kartografiniai projektai", kodas: 300975770, adresas: Kretinga, S. Daukanto g. 35C  
 Matininkas(-ė) EDMUNDAS PETRAUSKAS, kvalifikacijos pažymėjimo Nr. 2M-M-356

## PASTATO IR JO SUDĖTINIŲ DALIŲ KADASTRO DUOMENYS

### Pastato kadastro duomenys

Adresas Rietavo sav. Rietavo m. Plungės g. 26  
 Paskirtis Administracinė  
 Pavadinimas Administracinis pastatas  
 Žymėjimas plane 2B2p  
 Kadastro duomenų nustatymo data 2019-03-26 Žemės sklypo kadastro Nr. 6857/0004:155  
 Statybos būklė Unikalus numeris 6897-3006-7021

|   |               |                               |                               |
|---|---------------|-------------------------------|-------------------------------|
| Statinio kategorija:                        | Neypatingasis | Stogo konstrukcija:           | Šlaitinis                     |
| Statybos pradžios metai:                    | 1965          | Stogo danga:                  | Bitumas                       |
| Statybos pabaigos metai:                    | 1965          | Išorės apdaila:               | Nėra                          |
| Rekonstravimo pradžios metai:               |               | Pertvaros:                    | Plytos                        |
| Rekonstravimo pabaigos metai:               |               | Grindys:                      | Linoleumas                    |
| Kap. remonto pradžios metai:                | 2019          | Langai:                       | Mediniai                      |
| Kap. remonto pabaigos metai:                | 2019          | Durys:                        | Medinės                       |
| Atnaujinimo (modernizavimo) pradžios metai: |               | Vidaus apdaila:               | Dažai                         |
| Atnaujinimo (modernizavimo) pabaigos metai: |               | Šildymas:                     | Viet. šild. sistema           |
| Papr. remonto pradžios metai:               |               | Vandentiekis:                 | Komunalinis vandentiekis      |
| Papr. remonto pabaigos metai:               |               | Nuotekų šalinimas:            | Komunalinis nuotekų šalinimas |
| Baigtumo procentas: %                       | 100           | Dujos:                        | Nėra                          |
| Aukštų skaičius:                            | 2             | Karštas vanduo:               | Yra                           |
| Tūris: kub. m                               | 1857          | Elektra:                      | Yra                           |
| Bendras plotas: kv. m                       | 443,27        | Viryklė:                      | Nėra                          |
| Užstatytas plotas: kv. m                    | 281           | Vonios kambarys:              | Yra                           |
| Plotas bruto: kv. m                         | 340           | Vėdinimas ir kondicionavimas: | Vėdinimas                     |
| Pamatai:                                    | Betonas       | Koordinatė X:                 | 6179636,06                    |
| Sienos:                                     | Plytos        | Koordinatė Y:                 | 369732,47                     |
| Perdanga:                                   | Gelžbetonis   |                               |                               |



\* 1 0 9 9 6 3 9 5 4 6 \*

**Pastato sudėtinės dalies kadastro duomenys**

|  |                          |                              |             |
|--|--------------------------|------------------------------|-------------|
| <b>Žymėjimas</b>                                   | 2B2p                     |                              |             |
| <b>Pavadinimas</b>                                 | Administracinis pastatas |                              |             |
| <b>Statybos pradžios metai:</b>                    | 1965                     | <b>Bendras plotas: kv. m</b> | 388,77      |
| <b>Statybos pabaigos metai:</b>                    | 1965                     | <b>Pamatai:</b>              | Betonas     |
| <b>Rekonstravimo pradžios metai:</b>               |                          | <b>Sienos:</b>               | Plytos      |
| <b>Rekonstravimo pabaigos metai:</b>               |                          | <b>Perdanga:</b>             | Gelžbetonis |
| <b>Kap. remonto pradžios metai:</b>                | 2019                     | <b>Stogo konstrukcija:</b>   | Šlaitinis   |
| <b>Kap. remonto pabaigos metai:</b>                | 2019                     | <b>Stogo danga:</b>          | Bitumas     |
| <b>Atnaujinimo (modernizavimo) pradžios metai:</b> |                          | <b>Išorės apdaila:</b>       | Nėra        |
| <b>Atnaujinimo (modernizavimo) pabaigos metai:</b> |                          | <b>Pertvaros:</b>            | Plytos      |
| <b>Papr. remonto pradžios metai:</b>               |                          | <b>Grindys:</b>              | Linoleumas  |
| <b>Papr. remonto pabaigos metai:</b>               |                          | <b>Langai:</b>               | Mediniai    |
| <b>Baigtumo procentas: %</b>                       | 100                      | <b>Durys:</b>                | Medinės     |
| <b>Aukštų skaičius:</b>                            | 2                        | <b>Vidaus apdaila:</b>       | Dažai       |
| <b>Tūris: kub. m</b>                               | 1655                     |                              |             |

**Pastato sudėtinės dalies kadastro duomenys**

|  |       |                              |                     |
|--|-------|------------------------------|---------------------|
| <b>Žymėjimas</b>                                   | R     |                              |                     |
| <b>Pavadinimas</b>                                 | Rūsys |                              |                     |
| <b>Statybos pradžios metai:</b>                    | 1965  | <b>Aukštų skaičius:</b>      |                     |
| <b>Statybos pabaigos metai:</b>                    | 1965  | <b>Tūris: kub. m</b>         | 202                 |
| <b>Rekonstravimo pradžios metai:</b>               |       | <b>Bendras plotas: kv. m</b> | 54,5                |
| <b>Rekonstravimo pabaigos metai:</b>               |       | <b>Sienos:</b>               | Monolitinis betonas |
| <b>Kap. remonto pradžios metai:</b>                | 2019  | <b>Perdanga:</b>             | Gelžbetonis         |
| <b>Kap. remonto pabaigos metai:</b>                | 2019  | <b>Išorės apdaila:</b>       | Tinkas, dažai       |
| <b>Atnaujinimo (modernizavimo) pradžios metai:</b> |       | <b>Pertvaros:</b>            | Plytos              |
| <b>Atnaujinimo (modernizavimo) pabaigos metai:</b> |       | <b>Grindys:</b>              | Monolitinės         |
| <b>Papr. remonto pradžios metai:</b>               |       | <b>Langai:</b>               | Plastikiniai        |
| <b>Papr. remonto pabaigos metai:</b>               |       | <b>Durys:</b>                | Medinės             |
| <b>Baigtumo procentas: %</b>                       | 100   | <b>Vidaus apdaila:</b>       | Tinkas              |

Matininkas

EDMUNDAS PETRAUSKAS



\* 1 0 9 9 6 3 9 5 4 6 \*

2019-03-27 08:55:02

Lapas 2 iš 2

UAB "Kartografiniai projektai", kodas: 300975770, adresas: Kretinga, S. Daukanto g. 35C  
Matininkas(-ė) EDMUNDAS PETRAUSKAS, kvalifikacijos pažymėjimo Nr. 2M-M-356

### PASTATO IR JO SUDĖTINIŲ DALIŲ VERČIŲ NUSTATYMAS

Adresas Rietavo sav. Rietavo m. Plungės g. 26  
Unikalus numeris 6897-3006-7021  
Vertės nustatymo data 2019-03-26

| Žymėjimas | Pavadinimas              | Kasmetinis vertės<br>mažinimo koeficientas | Matavimo vienetas | Kiekis | Įkainojimo pagrindas | Vidutinė vieno<br>statybos vertė po<br>indeksavimo, Eur | Atkurimo kaštai<br>(statybinė vertė), Eur | Nusidėvėjimas % | Atkuriamoji vertė, Eur | Vietovės pataisos<br>koeficientas | Vidutinė rinkos vertė,<br>Eur |
|-----------|--------------------------|--|-------------------|--------|----------------------|---|---|-----------------|------------------------|-----------------------------------|-------------------------------|
| 1         | 2                        |  |                   | 5      | 6                    | 7   | 8   | 9               | 10                     | 11                                | 12                            |
| 2B2p      | Administracinis pastatas | 0.8  | kub. m            | 1857   | Modelis:16754        | 176   | 327000                                    | 30              | 229000                 |                                   | 41500                         |
| 2B2p      | Administracinis pastatas | 0.8  | kub. m            | 1655   | NTK 19-2.5.7         | 175.68  |   | 30              |                        |                                   |                               |
| R         | Rūšys                    | 0.8  | kub. m            | 202    | NTK 19-2.5.7         | 175.68  |   | 30              |                        |                                   |                               |

Matininkas

EDMUNDAS PETRAUSKAS



\* 1 0 9 9 6 3 9 5 4 7 \*

2019-03-27 08:55:14

Lapas 1 iš 1



UAB "Kartografiniai projektai", kodas: 300975770, adresas: Kretinga, S. Daukanto g. 35C  
Matininkas(-e) EDMUNDAS PETRAUSKAS, kvalifikacijos pažymėjimo Nr. 2M-M-356

### PASTATO PATALPŲ PLOTŲ EKSPLIKACIJA

Adresas Rietavo sav. Rietavo m. Plungės g. 26  
Paskirtis Administracinė  
Pavadinimas Administracinis pastatas  
Žymėjimas plane 2B2p  
Kadastro duomenų nustatymo data 2019-03-26 Unikalus numeris 6897-3006-7021

| Aukšto Nr.                          | Patalpos pažymėjimas plane |            | Patalpų pavadinimas |  | Bendra plotas m <sup>2</sup> | Gyvenamosios paskirties patalpų   |                 |                                   |  |  |                                     |                            | Negyvenamosios paskirties patalpų |                                  |                                   |
|-------------------------------------|----------------------------|------------|---------------------|--|------------------------------|-----------------------------------|-----------------|-----------------------------------|--|--|-------------------------------------|----------------------------|-----------------------------------|----------------------------------|-----------------------------------|
|                                     | 1 simbolis                 | 2 simbolis |                     |  |                              | Naudingasis plotas m <sup>2</sup> | Iš to skaičiaus | Gyvenamasis plotas m <sup>2</sup> | Pagalbinis naudingasis plotas m <sup>2</sup> | Pagalbinis nenaudingasis plotas m <sup>2</sup> | Rūšių (pusių) plotas m <sup>2</sup> | Garų plotas m <sup>2</sup> | Pagrindinis plotas m <sup>2</sup> | Pagalbinis plotas m <sup>2</sup> | Naudingasis plotas m <sup>2</sup> |
| 1                                   | 2                          | 3          | 4                   |  | 5                            | 6                                 | 7               | 8                                 | 9  | 10   | 11                                  | 12                         | 13                                | 14                               | 15                                |
| R                                   | R                          | 1          | Katilinė            |  | 36,28                        |                                   |                 |                                   |  |  |                                     |                            |                                   | 36,28                            |                                   |
| R                                   | R                          | 2          | Sandėlis            |  | 18,22                        |                                   |                 |                                   |  |  |                                     |                            |                                   | 18,22                            |                                   |
| Iš viso rūšio patalpų( 2 patalpos ) |                            |            |                     |  |                              | 54,50                             |                 |                                   |  |  |                                     |                            |                                   | 54,50                            |                                   |
| 1                                   | 1                          | 1          | Koridorius          |  | 1,97                         |                                   |                 |                                   |  |  |                                     |                            |                                   | 1,97                             |                                   |
| 1                                   | 1                          | 2          | Koridorius          |  | 2,96                         |                                   |                 |                                   |  |  |                                     |                            |                                   | 2,96                             |                                   |
| 1                                   | 1                          | 3          | Koridorius          |  | 10,17                        |                                   |                 |                                   |  |  |                                     |                            |                                   | 10,17                            |                                   |
| 1                                   | 1                          | 4          | Koridorius          |  | 4,69                         |                                   |                 |                                   |  |  |                                     |                            |                                   | 4,69                             |                                   |



|   |   |    |                   |       |   |   |   |   |    |    |    |       |       |    |
|---|---|----|-------------------|-------|---|---|---|---|----|----|----|-------|-------|----|
| 1 | 2 | 3  | 4                 | 5     | 6 | 7 | 8 | 9 | 10 | 11 | 12 | 13    | 14    | 15 |
| 1 | 1 | 5  | Kabinetas         | 7,95  |   |   |   |   |    |    |    | 7,95  |       |    |
| 1 | 1 | 6  | Koridorius        | 10,11 |   |   |   |   |    |    |    |       | 10,11 |    |
| 1 | 1 | 7  | Koridorius        | 3,61  |   |   |   |   |    |    |    |       | 3,61  |    |
| 1 | 1 | 8  | Kabinetas         | 9,46  |   |   |   |   |    |    |    | 9,46  |       |    |
| 1 | 1 | 9  | Tualetas          | 12,41 |   |   |   |   |    |    |    |       | 12,41 |    |
| 1 | 1 | 10 | Tualetas          | 12,67 |   |   |   |   |    |    |    |       | 12,67 |    |
| 1 | 1 | 11 | Kabinetas         | 9,16  |   |   |   |   |    |    |    | 9,16  |       |    |
| 1 | 1 | 12 | Pagalbinė patalpa | 2,72  |   |   |   |   |    |    |    |       | 2,72  |    |
| 1 | 1 | 13 | Kabinetas         | 14,15 |   |   |   |   |    |    |    | 14,15 |       |    |
| 1 | 1 | 14 | Kabinetas         | 6,02  |   |   |   |   |    |    |    | 6,02  |       |    |
| 1 | 1 | 15 | Koridorius        | 2,40  |   |   |   |   |    |    |    |       | 2,40  |    |
| 1 | 1 | 16 | Kabinetas         | 4,11  |   |   |   |   |    |    |    | 4,11  |       |    |
| 1 | 1 | 17 | Kabinetas         | 11,14 |   |   |   |   |    |    |    | 11,14 |       |    |
| 1 | 1 | 18 | Tualetas          | 0,97  |   |   |   |   |    |    |    |       | 0,97  |    |
| 1 | 1 | 19 | Kabinetas         | 7,62  |   |   |   |   |    |    |    | 7,62  |       |    |
| 1 | 1 | 20 | Vonia             | 1,78  |   |   |   |   |    |    |    |       | 1,78  |    |
| 1 | 1 | 21 | Pagalbinė patalpa | 0,81  |   |   |   |   |    |    |    |       | 0,81  |    |
| 1 | 1 | 22 | Kabinetas         | 9,19  |   |   |   |   |    |    |    | 9,19  |       |    |
| 1 | 1 | 23 | Prausykla         | 7,64  |   |   |   |   |    |    |    |       | 7,64  |    |
| 1 | 1 | 24 | Tualetas          | 0,95  |   |   |   |   |    |    |    |       | 0,95  |    |
| 1 | 1 | 25 | Prausykla         | 7,71  |   |   |   |   |    |    |    |       | 7,71  |    |



\* 1 0 9 9 6 3 9 7 6 4 \*

Lapas 2 iš 4

|                                   |   |    |            |        |   |   |   |   |    |    |    |        |        |    |
|-----------------------------------|---|----|------------|--------|---|---|---|---|----|----|----|--------|--------|----|
| 1                                 | 2 | 3  | 4          | 5      | 6 | 7 | 8 | 9 | 10 | 11 | 12 | 13     | 14     | 15 |
| 1                                 | 1 | 26 | Tualetas   | 0,90   |   |   |   |   |    |    |    |        | 0,90   |    |
| 1                                 | 1 | 27 | Kabinetas  | 5,83   |   |   |   |   |    |    |    | 5,83   |        |    |
| 1                                 | 1 | 28 | Koridorius | 0,91   |   |   |   |   |    |    |    |        | 0,91   |    |
| 1                                 | 1 | 29 | Kabinetas  | 10,85  |   |   |   |   |    |    |    | 10,85  |        |    |
| 1                                 | 1 | 30 | Vonia      | 1,61   |   |   |   |   |    |    |    |        | 1,61   |    |
| 1                                 | 1 | 31 | Tualetas   | 1,97   |   |   |   |   |    |    |    | 1,97   |        |    |
| 2                                 | 1 | 32 | Koridorius | 3,54   |   |   |   |   |    |    |    | 3,54   |        |    |
| 2                                 | 1 | 33 | Koridorius | 30,95  |   |   |   |   |    |    |    |        | 30,95  |    |
| 2                                 | 1 | 34 | Kabinetas  | 11,52  |   |   |   |   |    |    |    | 11,52  |        |    |
| 2                                 | 1 | 35 | Kabinetas  | 37,49  |   |   |   |   |    |    |    | 37,49  |        |    |
| 2                                 | 1 | 37 | Kabinetas  | 9,18   |   |   |   |   |    |    |    | 9,18   |        |    |
| 2                                 | 1 | 38 | Kabinetas  | 8,14   |   |   |   |   |    |    |    | 8,14   |        |    |
| 2                                 | 1 | 39 | Kabinetas  | 7,81   |   |   |   |   |    |    |    | 7,81   |        |    |
| 2                                 | 1 | 40 | Kabinetas  | 8,51   |   |   |   |   |    |    |    | 8,51   |        |    |
| 2                                 | 1 | 41 | Kabinetas  | 13,67  |   |   |   |   |    |    |    | 13,67  |        |    |
| 2                                 | 1 | 42 | Kabinetas  | 9,71   |   |   |   |   |    |    |    | 9,71   |        |    |
| 2                                 | 1 | 43 | Kabinetas  | 17,42  |   |   |   |   |    |    |    | 17,42  |        |    |
| 2                                 | 1 | 44 | Kabinetas  | 19,89  |   |   |   |   |    |    |    | 19,89  |        |    |
| 4                                 | 1 | 45 | Tualetas   | 13,39  |   |   |   |   |    |    |    |        | 13,39  |    |
| 2                                 | 1 | 46 | Tualetas   | 13,11  |   |   |   |   |    |    |    |        | 13,11  |    |
| Iš viso pirmo buto( 45 patalpos ) |   |    |            | 388,77 |   |   |   |   |    |    |    | 244,33 | 144,44 |    |



\* 1 0 9 9 6 3 9 7 6 4 \*

Lapas 3 iš 4



| 1   | 2 | 3 | 4 | 5      | 6 | 7 | 8 | 9 | 10 | 11 | 12 | 13     | 14     | 15 |
|---|---|---|---|--------|---|---|---|---|----|----|----|--------|--------|----|
| Iš viso ( 47 patalpos )   |   |   |   | 443,27 |   |   |   |   |    |    |    | 244,33 | 198,94 |    |
| Gyvenamosios paskirties patalpų, suformuotų kaip atskiri nekilnojamieji daiktai skaičius: 0 |   |   |   |        |   |   |   |   |    |    |    |        |        |    |

Matininkas

EDMUNDAS PETRAUSKAS



\* 1 0 9 9 6 3 9 7 6 4 \*

2019-03-27 08:57:19

Lapas 4 iš 4

RŪSYS

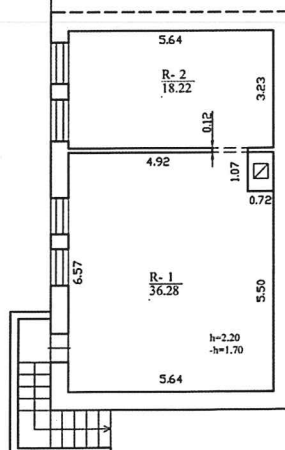

Hi=2.55



1099639432

|  |                    |                     |
|--|--------------------|---------------------|
| UAB "Kartografiniai projektai", kodas: 300975770, adresas: Kretinga, S.<br>Daukanto g. 35C |                    |                     |
| Matininko<br>kvalifikacijos<br>pažymėjimo Nr.  | Pareigos           | Vardas ir pavardė   |
| 2M-M-356   | Matininkas         | EDMUNDAS PETRAUSKAS |
|  | Matininkė - asist. | UOGNE MURAIUSKIENE  |
| Adresas: Rietavo sav. Rietavo m. Plungės g. 26   |                    |                     |
| Pastato žymėjimas plane  | 2B3p               |                     |
| Kadastro duomenų matavimo data   | 2019-03-26         |                     |
| Plano parengimo data   | 2019-03-26         |                     |
| Mastelis   | 1:100              |                     |

PIRMAS AUKŠTAS

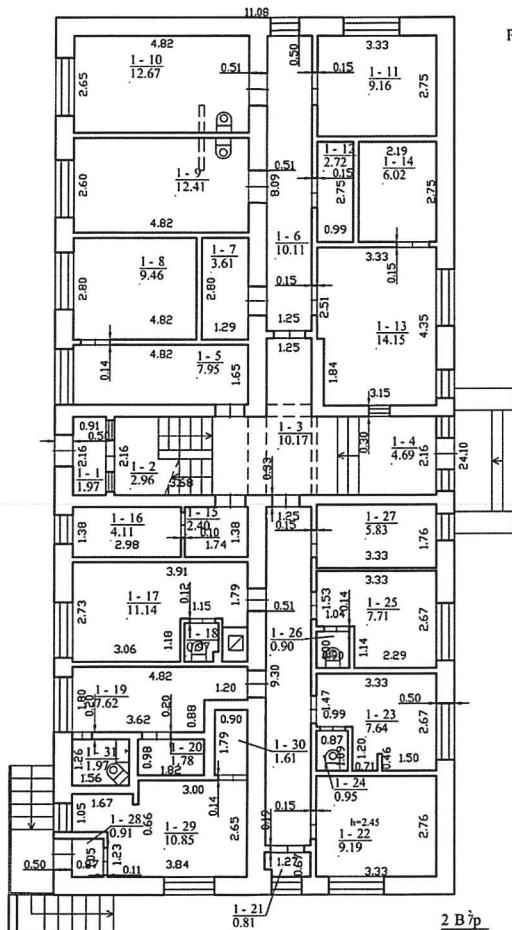

2 B 7p  
H=6.40

|  |                     |                     |
|--|---------------------|---------------------|
| UAB "Kartografiniai projektai", kodas: 300975770, adresas: Krėtinga, S.<br>Daukanto g. 35C |                     |                     |
| Maitinimo<br>kvalifikacijos<br>pažymėjimo Nr.  | Pareigos            | Vardas ir pavardė   |
| 2M-M-356   | Maitininkas         | EDMUNDAS PETRAUSKAS |
|  | Maitininkė - asist. | UGNĖ MURAUSKAITĖ    |
| Adresas: Rietavo sav. Rietavo m. Plungės g. 26   |                     |                     |
| Pastato žymėjimas plane  | 2B7p                |                     |
| Kadastro duomenų nustatymo data  | 2019-03-26          |                     |
| Plano parengimo data   | 2019-03-26          |                     |
| Mastelis   | 1:100               |                     |

1099619432

# ANTRAS AUKŠTAS

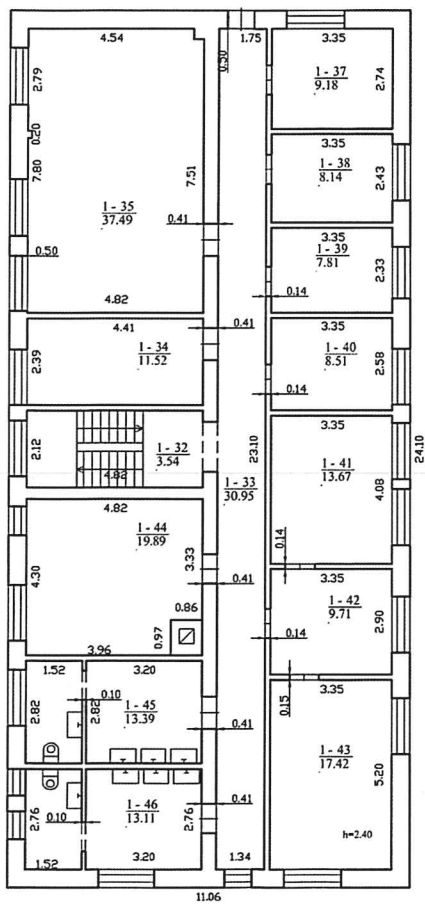

1099639432

|  |                    |                     |
|--|--------------------|---------------------|
| UAB "Kartografiniai projektai", kodas: 300975770, adresas: Kretinga, S.<br>Daukanto g. 35C |                    |                     |
| Matuminko<br>kvalifikacijos<br>naujinimo Nr.   | Pareigos           | Vardas ir pavardė   |
| 2M-M-356   | Matuminkas         | EDMUNDAS PETRAUSKAS |
|  | Matuminkė - asist. | UIGNE MURAIŠKIENE   |
| Adresas: Rietavo sav. Rietavo m. Plungės g. 26   |                    |                     |
| Pastato žymėjimas plane  | 2B2p               |                     |
| Kadastro duomenų nustatymo data  | 2019-03-26         |                     |
| Plano parengimo data   | 2019-03-26         |                     |
| Mastelis   | 1:100              |                     |